ХЭНТИЙ АЙМГИЙН
БОР-ӨНДӨР СУМЫН ЗАСАГ ДАРГЫН
ЗАХИРАМЖ

Бор-Өндөр сум

2026 оны 04 сарын 14 өдөр Дугаар А/99

Мал амьтны шимэгчтэх өвчнөөс эмчлэн сэргийлэх арга хэмжээг зохион байгуулах тухай

Монгол Улсын Засаг захиргаа, нутаг дэвсгэрийн нэгж, түүний удирдлагын тухай хуулийн 66 дугаар зүйлийн 66.1, Мал, амьтны эрүүл мэндийн тухай хуулийн 21 дүгээр зүйлийн 21.1 дэх хэсэг, Хэнтий аймгийн Засаг даргын 2026 оны А/156 дүгээр захирамж, Хэнтий аймгийн Мал эмнэлгийн газрын даргын 2026 оны А/22 дугаар тушаалыг тус тус үндэслэн ЗАХИРАМЖЛАХ нь:

1.Мал, амьтны шимэгчтэх өвчнөөс эмчлэн сэргийлэх арга хэмжээг сумын хэмжээнд зохион байгуулах ажлын хэсгийг дараах бүрэлдэхүүнээр баталсугай.

| | |
|---|---|
| Ажлын хэсгийн ахлагч | |
| Р.Цэндсүрэн | Мал эмнэлгийн тасгийн Тархвар зүйч |
| Нарийн бичгийн дарга | |
| Э.Гуамарал | Хүйх 5 дугаар багийн зохион байгуулагч |
| Гишүүд | |
| И.Энхтуяа | Бор-Өндөр 1-р Багийн Засаг дарга |
| У.Пүрэвсүрэн | Холбоо 2-р Багийн Засаг дарга |
| С.Байгалмаа | Бумбат 3-р Багийн Засаг дарга |
| Ч.Саруулмөнх | Уурхайчин 4-р Багийн Засаг дарга |
| Б.Мөнх-Оргил | Хүйх 5-р Багийн Засаг дарга |
| Н.Отгонбилэг | Өлгий 6-р Багийн Засаг дарга |
| Ц.Бат-Эрдэнэ | Ноён Зүлэгт ХХК МЭҮН-ийн захирал, малын эмч |
| Ц.Төртүвшин | ЭнТэЧи ХХК МЭҮН-ийн захирал, малын эмч |

2.Мал, амьтны шимэгчтэх өвчнөөс эмчлэн сэргийлэх төлөвлөгөөг хавсралтаар баталж, тус арга хэмжээг 2026 оны 04 дугаар сарын 15-ны өдрөөс эхлэн 2026 оны 10 дугаар сарын 30-ны өдрийг дуустал зохион байгуулахыг Мал эмнэлгийн тасгийн Тархвар зүйч (Р.Цэндсүрэн )-д үүрэг болгосугай.

3.Мал эмнэлгийн төлөвлөгөөт арга хэмжээг орон нутагтаа графикт хугацаанд нь шуурхай хийж гүйцэтгэхийг Мал эмнэлгийн үйлчилгээний нэгжийн Малын эмч (Ц.Бат-Эрдэнэ, Ц.Төртүвшин) нарт, Мал, амьтны шимэгчтэх өвчнөөс эмчлэн сэргийлэх төлөвлөгөөт ажлыг мэргэжил арга зүйн удирдлагаар хангаж, зохион

байгуулах, ажлын явц, гүйцэтгэлд хяналт тавьж дүнг нэгтгэж танилцуулахыг Мал эмнэлгийн тасгийн Тархвар зүйч (Р.Цэндсүрэн) -д даалгасугай.

4.Захирамжийн хэрэгжилтэд хяналт тавьж ажиллахыг Засаг даргын тамгын газрын дарга (З. Ууганжаргал)-д, гүйцэтгэлийг вакцинжуулалт дууссанаас хойш 7 хоногийн дотор танилцуулж, тарилгын материалыг дээд шатны байгууллагад хүргүүлж ажиллахыг Мал эмнэлгийн тасгийн Тархвар зүйч (Р.Цэндсүрэн )-д тус тус даалгасугай.

ЗАСАГ ДАРГА Д.ОТГОНЦЭЦЭГ

**ХЭНТИЙ АЙМГИЙН**
**БОР-ӨНДӨР СУМЫН ЗАСАГ ДАРГЫН**
**ЗАХИРАМЖ**

2026 оны 04 сарын 14 өдөр Дугаар А/100 Бор-Өндөр сум

Мал амьтны сэг зэм устгал, орчны цэвэрлэгээ,
халдваргүйтгэлийн арга хэмжээг зохион байгуулах тухай

Монгол Улсын Засаг захиргаа, нутаг дэвсгэрийн нэгж, түүний удирдлагын тухай хуулийн 66 дугаар зүйлийн 66.1, Мал, амьтны эрүүл мэндийн тухай хуулийн 7 дугаар зүйлийн 7.3, 7.3,6 дахь заалт , 19 дүгээр зүйлийн 19.2.4 , 19.2.6 , Мал эмнэлгийн ерөнхий газрын даргын 2026 оны А/29 дүгээр тушаал, Хэнтий аймгийн Засаг даргын 2026 оны А/157 дугаар захирамж, Хэнтий аймгийн Мал эмнэлгийн газрын даргын 2026 оны А/23 дугаар тушаал тус тус үндэслэн ЗАХИРАМЖЛАХ нь:

1. Мал, амьтны сэг зэм устгал, орчны цэвэрлэгээ халдваргүйтгэлийн арга хэмжээг сумын хэмжээнд зохион байгуулах ажлын хэсгийг дараах бүрэлдэхүүнээр баталсугай.

Ажлын хэсгийн ахлагч

| | |
|---|---|
| Р.Цэндсүрэн | Мал эмнэлгийн тасгийн Тархвар зүйч |

Нарийн бичгийн дарга

| | |
|---|---|
| Э.Гуамарал | Хүйх 5 дугаар багийн зохион байгуулагч |

Гишүүд

| | |
|---|---|
| И.Энхтуяа | Бор-Өндөр 1 дүгээр багийн Засаг дарга |
| У.Пүрэвсүрэн | Холбоо 2 дугаар багийн Засаг дарга |
| Д.Мөнгөнтуяа | Бумбат 3 дүгээр багийн Засаг дарга |
| Ч.Саруулмөнх | Уурхайчин 4 дүгээр багийн Засаг дарга |
| Б.Мөнх-Оргил | Хүйх 5 дугаар багийн Засаг дарга |
| Н.Отгонбилэг | Өлгий 6 дугаар багийн Засаг дарга |
| Ц.Мөнхтунгалаг | Өлгий 6 дугаар багийн зохион байгуулагч |
| Ц.Бат-Эрдэнэ | Ноён зүлэгт ХХК МЭҮН-ний захирал, малын эмч |
| Ц.Төртүвшин | ЭнТэЧи ХХК МЭҮН- ний захирал, малын эмч |

2. Мал, амьтны сэг зэмээс малын халдварт өвчин тархахаас урьдчилан сэргийлэх зорилгоор сэг ,зэм цуглуулж устгах, орчны цэвэрлэгээ халдваргүйтгэл хийх ажлын 2026 оны 04 дүгээр сарын 15-ны өдрөөс эхлэн 2026 оны 10 дугаар сарын 30-ны дуустал хугацаанд зохион байгуулсугай.

3. Мал эмнэлгийн төлөвлөгөөг арга хэмжээг орон нутагтаа графикт хугацаанд нь шуурхай хийж гүйцэтгэхийг Мал эмнэлгийн үйлчилгээний нэгжийн малын эмч (Ц.Бат-Эрдэнэ, Ц.Төртүвшин) нарт, Мал амьтны сэг,зэмийг цуглуулж устгах, орчны

4. халдваргүйтгэлийн ажлыг зохион байгуулахад шаардлагатай халдваргүйтгэлийн бодис, хамгаалах хувцас хэрэгсэл, мэргэжил арга зүйн заавар зөвлөмжөөр хангаж ажиллахыг Мал эмнэлгийн тасгийн Тархвар зүйч (Р.Цэндсүрэн )-д даалгасугай.

5. Мал, амьтны сэг зэм устгал, орчны цэвэрлэгээ халдваргүйтгэлийн арга хэмжээнд шаардагдах хүн хүч, шатахуунаар хангаж ажиллахыг Засаг даргын тамгын газрын дарга (З. Ууганжаргал)-д, Захирамжийн хэрэгжилтэд хяналт тавьж ажиллахыг Засаг даргын орлогч (Х.Галбадрах)-д, ажлын гүйцэтгэлийг танилцуулж ажиллахыг Мал эмнэлгийн тасгийн Тархвар зүйч (Р.Цэндсүрэн )-д тус тус даалгасугай.

ЗАСАГ ДАРГА Д.ОТГОНЦЭЦЭГ

ХЭНТИЙ АЙМГИЙН
БОР-ӨНДӨР СУМЫН ЗАСАГ ДАРГЫН
ЗАХИРАМЖ

2026 оны 04 сарын 15 өдөр Дугаар А/101

Бор-Өндөр сум

Газар эзэмших, ашиглах эрхийн гэрчилгээний
хугацааг сунгах тухай

Монгол Улсын засаг захиргаа, нутаг дэвсгэрийн нэгж, түүний удирдлагын тухай хуулийн 66 дугаар зүйлийн 66.1 дэх хэсэг, Газрын тухай хуулийн 30 дугаар зүйлийн 30.1 дэх хэсэг, Монгол Улсын засгийн газрын 2025 оны 121 дүгээр тогтоолын 2 дугаар хавсралтаар батлагдсан "Газар эзэмших, ашиглах эрхийн гэрчилгээ олгох журам"-ын 5 дахь заалтыг тус тус үндэслэн ЗАХИРАМЖЛАХ нь:

1.Иргэдийн газар эзэмших, ашиглах эрхийн гэрчилгээний хугацаагаа сунгуулах хүсэлтийн дагуу иргэдийн газар эзэмшүүлэх гэрээний хугацааг нэгдүгээр хавсралтад, аж ахуйн нэгжийн газар ашиглах гэрээний хугацааг хоёрдугаар хавсралтад заасны дагуу сунгасугай.

2.Газар эзэмших, ашиглах эрхийн гэрчилгээний хугацааг сунгуулсан газар эзэмшигч, ашиглагчтай гэрээ байгуулан, гэрээний биелэлтэд хяналт тавьж ажиллахыг Газрын даамал (Т.Эрдэнэзаяа)-д, гэрээнд заасан зориулалт, нөхцөл шаардлагын дагуу газраа эзэмшихийг газар эзэмших, ашиглах эрхийн гэрчилгээ авсан иргэн, аж ахуйн нэгжийн удирдах ажилтанд үүрэг болгосугай.

ЗАСАГ ДАРГА Д.ОТГОНЦЭЦЭГ

Сумын Засаг даргын 2026 оны 04-р сарын 15-ны өдрийн А/07-р захирамжийн нэгдүгээр хавсралт

Газар болон эзэмшигчийн мэдээлэл

| д/д | Эзэмшигчийн | | | | Өмнөх Захирамжийн | | Өмнөх газрын | | Газрын | | | |
|---|---|---|---|---|---|---|---|---|---|---|---|---|
| | Ургийн овог /иргэн/ | Эцэг эхийн нэр /иргэн/ | Иргэн /хуулийн этгээд/-ийн нэр | Регистр | Огноо | Дугаар | Нэгж талбарын дугаар | Хугацаа /жил/ | Хэмжээ /мкв/ | Байршил | Зориулалт | Сунгах хугацаа /жил/ |
| 0 | 1 | 2 | 3 | 4 | 5 | 6 | 7 | 8 | 9 | 10 | 11 | 12 |
| 1 | Баянцагаан | Отгондорж | Балдандорж | СЩ93011713 | 2009.06.16 | 50 | 2322002808 | 15 | 24 | 1-р баг, Их тойруу-2 гудамж, 269 тоот | Автограж | 15 |
| 2 | Боржигин | Төмөрхуяг | Цэнд | СЩ82091819 | 2022.05.06 | А/77 | 2322003142 | 2 | 35 | 1-р баг, Их тойруу-1 гудамж,111 тоот | Автограж | 15 |
| 3 | Боржигин | Пүрэвдорж | Бурмаа | СЩ75081346 | 2010.07.21 | 76 | 2322003314 | 15 | 100 | 2-р баг, Найрамдал-1 гудамж,110б тоот | Худалдаа, үйлчилгээ | 15 |
| 4 | Боржигин | Шагдар | Ганбат | СЩ68010514 | 2009.06.16 | 50 | 2322002811 | 15 | 38 | 1-р баг, Их тойруу-2 гудамж, 220 тоот | Автограж | 15 |

Сумын Засаг даргын 2026 оны 04-р сарын 15-ны өдрийн 11/04-р захирамжийн хоёрдугаар хавсралт

## Газар болон ашиглагчийн мэдээлэл

| д/д | Хуулийн этгээдийн нэр | Регистр | Өмнөх Захирамжийн Огноо | Дугаар | Газрын Нэгж талбарын дугаар | Хэмжээ /мкв/ | Байршил | Зориулалт | Сунгах хугацаа /жил/ |
|---|---|---|---|---|---|---|---|---|---|
| 0 | 1 | 2 | 3 | 4 | 5 | 6 | 7 | 8 | 9 |
| 1 | Жинтайхэ ГХО ХХК | 5218896 | 2019.12.02 | А/196 | 2322002557 | 30000 | 5-р баг, Үйлдвэр-1 гудамж, 104 тоот | Уул уурхайн үйлдвэрлэлийн барилга, байгууламж | 5 |
| 2 | Жинтайхэ ГХО ХХК | 5218896 | 2019.12.04 | А/194 | 2322002556 | 80000 | 5-р баг, Үйлдвэр-1 гудамж, 104а тоот | | 5 |
| 3 | Лутчулуу ГХО ХХК | 5396662 | 2020.04.20 | А/68 | 2322002915 | 30000 | 2-р баг, Шинэ зам-1 гудамж, 105 тоот | | 5 |

ХЭНТИЙ АЙМГИЙН
БОР-ӨНДӨР СУМЫН ЗАСАГ ДАРГЫН
ЗАХИРАМЖ

2026 оны 04 сарын 17 өдөр Дугаар А/102 Бор-Өндөр сум

Газар эзэмшүүлэх эрхийн гэрчилгээг
шилжүүлэх тухай

Монгол Улсын Засаг захиргаа, нутаг дэвсгэрийн нэгж, түүний удирдлагын тухай хуулийн 66 дугаар зүйлийн 66.1, 66.3 дахь хэсэг, Газрын тухай хуулийн 38 дугаар зүйлийн 38.1, 38.3, 38.4 дэх хэсэг, Иргэний хуулийн 70.1 дэх хэсгийг тус тус үндэслэн ЗАХИРАМЖЛАХ нь:

1. Холбогдох хууль тогтоомжийн дагуу газар эзэмших эрхийн гэрчилгээг шилжүүлэх тухай нотлох баримт бүрдүүлэн өргөдөл гаргасан аж ахуйн нэгжийн эзэмших эрхийн гэрчилгээг Нэгдүгээр хавсралтад зааснаар шилжүүлсүгэй.

2. Газар эзэмших эрхийн гэрчилгээг шилжүүлэн авсан аж ахуйн нэгжийн удирдах албан тушаалтантай гэрээ байгуулан, гэрээний биелэлтэд байнгын хяналт тавьж ажиллахыг Газрын даамал (Т.Эрдэнэзаяа) -д үүрэг болгосугай.

3. Газар эзэмших гэрээнд тусгагдсан зориулалт, нөхцөлийн дагуу газраа эзэмшин, гэрээний биелэлтийг жил бүр дүгнүүлж байхыг газар эзэмших эрхийн гэрчилгээг шилжүүлж авсан аж ахуйн нэгжид үүрэг болгосугай.

4. Энэхүү захирамж гарсантай холбогдуулан Сумын Засаг даргын 2015 оны А/219 тоот захирамжийн Д.Сүхбаатар, 2020 оны А/202 тоот захирамжийн Жинст богд гол ХХК, 2024 оны А/221 тоот захирамжийн Б.Баасандорж нарт холбогдох хэсгийг хүчингүй болсонд тооцсугай.

ЗАСАГ ДАРГА Д.ОТГОНЦЭЦЭГ

Сумын Засаг даргын 2026 оны 04
дугаар сарын 17-ны өдрийн
А/102-р захирамжийн нэгдүгээр хавсралт

Газар болон эзэмшигчдийн мэдээлэл

| д/д | Эрх шилжүүлэн авч буй иргэн, хуулийн этгээдийн нэр | Регистр | Газрын хэмжээ /м$^2$/ | Эзэмших хугацаа /жил/ | Газрын байршил хаяг | Нэгж талбарын дугаар | Зориулалт | Эрх шилжүүлж буй иргэн хуулийн этгээдийн нэр, регистр | Эрх шилжүүлэх үндэслэл |
|---|---|---|---|---|---|---|---|---|---|
| 1 | Цээл халив транс ХХК | 3320715 | 100000 | 9 | 5-р баг Хүйх, Үйлдвэр-1 гудамж, 111а тоот | 2322003095 | Уул уурхайн үйлдвэрлэлийн барилга, байгууламж | Жинст богд гол ХХК 6592929 | Газар эзэмших эрх шилжүүлэх гэрээ 2025.11.24 №1667 |
| 2 | Ганц тэнгэр Баатар Энхтуяа | ЛД93061401 | 24 | 4 | 1-р баг Бор-Өндөр, Их тойруу-2 гудамж, 240 тоот | 2322003057 | Автограж | Зоргол боржигон Дангаа Сүхбаатар ЕТ71081610 | Газар эзэмших эрх шилжүүлэх гэрээ 2026.03.27 №165 |
| 3 | Баяд Цэдэндамба Ундрал | УМ89121507 | 700 | 1 | 3-р баг Бумбат, Нарлаг-5 гудамж, 519 тоот | 2322002927 | Гэр бүлийн хэрэгцээ | Боржигон Балбардорж Баасандорж СК91032218 | Газар эзэмших эрх шилжүүлэх гэрээ 2025.11.07 №557 |

ХЭНТИЙ АЙМГИЙН
БОР-ӨНДӨР СУМЫН ЗАСАГ ДАРГЫН
ЗАХИРАМЖ

2026 оны 04 сарын 17 өдөр Дугаар А/103 Бор-Өндөр сум

Газар өмчлөх эрх шилжүүлэх тухай

Монгол Улсын Засаг захиргаа, нутаг дэвсгэрийн нэгж, түүний удирдлагын тухай хуулийн 66 дугаар зүйлийн 66.1, 66.3 дахь хэсэг, Монгол улсын иргэнд газар өмчлүүлэх тухай хуулийн 7 дугаар зүйлийн 7.1 дэх хэсэг, 14 дүгээр зүйлийн 14.1.1 дэх заалт, 21 дүгээр зүйлийн 21.1 дэх хэсэг, Монгол улсын иргэнд газар өмчлүүлэх тухай хуулийг дагаж мөрдөх журмын тухай хуулийн 4-р зүйлийг тус тус үндэслэн ЗАХИРАМЖЛАХ нь:

1.Гэр бүлийн хамтын хэрэгцээнд дундаа хамтран газар өмчилсөн 3 иргэний өмчлөх эрх шилжүүлэх гэрээг харгалзан үзэж дундын өмчлөлийн газрыг үнэ төлбөргүйгээр гэр бүлийн бусад гишүүдэд шилжүүлэн 1-р хавсралтаар өмчлүүлсүгэй

2.Энэхүү захирамж гарсантай холбогдуулан хоёрдугаар хавсралтад дурдсан, өмчлөх эрхээ сэргээж байгаа 6 иргэнд урьд өмнө гарсан газар өмчлүүлсэн захирамжийн холбогдох хэсгийг хүчингүй болсонд тооцож, хоёрдугаар хавсралтаар мэдээллийг дурдсугай

3.Газар өмчлөх эрх шилжүүлэх гэрээгээр эрхээ шилжүүлсэн иргэнд хууль тогтоомжид заасны дагуу газраа үнэ төлбөргүй өмчлөх эрхтэй болохыг зөвлөсүгэй.

4.Газар өмчлөгчийн хуулийн дагуу хүлээсэн үүргийн биелэлтэд хяналт тавьж ажиллахыг Засаг даргын Тамгын газрын дарга (З.Ууганжаргал)-д үүрэг болгосугай.

ЗАСАГ ДАРГА Д.ОТГОНЦЭЦЭГ

Сумын Засаг даргын 2026 оны 04-р сарын 17-ны өдрийн А/103 тоот захирамжийн нэгдүгээр хавсралт

Өмчлөх эрх шилжүүлэн авагч болон газрын мэдээлэл

| № | Өмчлөх эрх шилжүүлэн авагчийн | | | | Газрын | | Нэгж талбарын дугаар |
|---|---|---|---|---|---|---|---|
| | Овог | Эцэг /эх/-ийн нэр | Нэр | Регистр | Байршил | Хэмжээ /м$^2$/ | |
| 1 | Тоот | Бадарч | Гантулга | СЩ68022917 | 4-р баг Уурхайчин, Геологи-16 гудамж, 1604 тоот | 560 | 2322000517 |
| 2 | Хар Ямаат | Төмөрхуяг | Батнаст | СЩ81081719 | 4-р баг Уурхайчин, Геологи-16 гудамж, 1614 тоот | 800 | 2322000532 |
| 3 | Боржигон | Арилд | Нарангэрэл | СЭ84061306 | 4-р баг Уурхайчин, Жаргалант-1 гудамж, 110 тоот | 905 | 2322003548 |

Сумын Засаг даргын 2026 оны 04-р сарын
...17....-ны өдрийн А/103 тоот захирамжийн
хоёрдугаар хавсралт

Өмчлөх эрхээ сэргээж байгаа иргэдийн мэдээлэл

| № | Хамтран өмчлөлөөс хасагдагч иргэний | | | | Захирамж |
|---|---|---|---|---|---|
| | Овог | Эцэг /эх/-ийн нэр | Нэр | Регистр | |
| 1 | Боржигин | Батсүх | Аюурзана | СК75052500 | 2008.02.25 №27 |
| 2 | Тоот | Гантулга | Ариунбаяр | СЩ98080411 | |
| 3 | Тоот | Гантулга | Ариун-Эрдэнэ | СЩ03301406 | |
| 4 | Өлзийт | Цогтсайхан | Норжмаа | ЛЮ80051267 | 2008.03.03 №34 |
| 5 | Хар Ямаат | Батнаст | Гоо-Уянга | СЩ01290429 | |
| 6 | Тангуд | Бат-Очир | Амартүвшин | СЮ07242114 | 2013.07.31 №84 |

ХЭНТИЙ АЙМГИЙН
БОР-ӨНДӨР СУМЫН ЗАСАГ ДАРГЫН
ЗАХИРАМЖ

Бор-Өндөр сум

2026 оны 04 сарын 17 өдөр Дугаар А/104

Татварын орлого бүрдүүлэх ажлын хэсгийг
шинэчлэн байгуулах тухай

Монгол Улсын Засаг захиргаа нутаг дэвсгэрийн тухай хуулийн 66 дугаар зүйлийн 66.1 дэх хэсэг, 59 дүгээр зүйлийн 59.1.1 дэх заалт, 59 дүгээр зүйлийн 5.1.19 дэх заалт, Төсвийн тухай хуулийн 14 дүгээр зүйлийн 14.3 дахь хэсгийг тус тус үндэслэн ЗАХИРАМЖЛАХ нь:

1. Төсвийн орлого бүрдүүлэх, татвар, төлбөр, хураамж, хураах, татварын орлого нэмэгдүүлэх үүрэг бүхий ажлын хэсгийг дараах бүрэлдэхүүнтэй байгуулсугай.

| | |
|---|---|
| Ажлын хэсгийн ахлагч: | |
| Х.Галбадрах | Засаг даргын орлогч |
| Нарийн бичгийн дарга: | |
| Ц.Баясгалан | Татварын улсын ахлах байцаагч |
| Гишүүд: | |
| И.Энхтуяа | Бор-Өндөр 1 дүгээр багийн Засаг дарга |
| У.Пүрэвсүрэн | Холбоо 2 дугаар багийн Засаг дарга |
| Д.Мөнгөнтуяа | Бумбат 3 дугаар багийн Засаг дарга |
| Ч.Саруулмөнх | Уурхайчин 4 дүгээр багийн Засаг дарга |
| Б.Мөнх-Оргил | Хүйх 5 дугаар багийн Засаг дарга |
| Н.Отгонбилэг | Өлгий 6 дугаар багийн Засаг дарга |
| Б.Батбаяр | Татвар улсын байцаагч |
| Э.Отгонтунгалаг | Байгаль орчны хяналтын улсын байцаагч |
| Т.Эрдэнэзаяа | Газрын даамал |
| Б.Баярбаясгалан | Байгаль хамгаалагч |
| М.Отгонбаатар | Хэсгийн байцаагч, Цагдаагийн дэслэгч |

2.Татварын орлогын төлөвлөгөөний биелэлтийг хангуулах чиглэлээр холбогдох тооцоо судалгаа, нөлөөллийн ажлыг хийж гүйцэтгэн, татварын орлогыг нэмэгдүүлэхийг ажлын хэсгийн гишүүдэд үүрэг болгосугай.

ЗАСАГ ДАРГА Д.ОТГОНЦЭЦЭГ

ХЭНТИЙ АЙМГИЙН
БОР-ӨНДӨР СУМЫН ЗАСАГ ДАРГЫН
ЗАХИРАМЖ

Бор-Өндөр сум

2026 оны 04 сарын 17 өдөр Дугаар А/105

Ой, хээрийн түймрийн голомтод ажиллах
шуурхай бүлэг томилох тухай

Монгол Улсын Засаг захиргаа, нутаг дэвсгэрийн нэгж, түүний удирдлагын тухай хуулийн 66 дугаар зүйлийн 66.1 дэх заалт, Гамшгаас хамгаалах тухай хуулийн 32 дугаар зүйлийн 32.1.1, 32.1.8 дахь хэсэг, Улсын Онцгой комиссын 2025 оны "Ой хээрийн гал түймрээс урьдчилан сэргийлэх, тэнцэх зарим арга хэмжээний тухай" 01 албан даалгавар, Засгийн газрын 339, 340 дүгээр тогтоол, Ойн тухай хуулийн 17 дугаар зүйлийн 17.2.16 дахь хэсгийг тус тус үндэслэн ЗАХИРАМЖЛАХ нь:

1.Хэнтий аймгийн Бор-Өндөр сумын нутаг дэвсгэрт хээрийн түймэр гарсан үед голомтод ажиллах шуурхай 1 дүгээр бүлгийг нэгдүгээр хавсралтаар, шуурхай 2 дугаар бүлгийг хоёрдугаар хавсралтаар, шуурхай 3 дугаар бүлгийг гуравдугаар хавсралтаар тус тус баталсугай.

2.Голомтод ажиллах шуурхай бүлгүүдийн автомашины томилгоог дөрөвдүгээр хавсралтаар, ой хээрийн түймэрт гарах шуурхай бүлгийн багаж, хэрэгслийн томилгоог тавдугаар хавсралтаар тус тус баталсугай.

3.Ой, хээрийн голомтод ажиллах шуурхай бүлгүүдийг шаардлагатай техник, багаж хэрэгслээр хангаж ажиллахыг Шуурхай штабын дарга (Х.Галбадрах), мэргэжлийн удирдлагаар хангаж ажиллахыг Онцгой байдлын хэлтсийн 49 дүгээр ангийн захирагч (хошууч Э.Баттулга)-д тус тус үүрэг болгосугай.

ЗАСАГ ДАРГА Д.ОТГОНЦЭЦЭГ

ХЭНТИЙ АЙМГИЙН
БОР-ӨНДӨР СУМЫН ЗАСАГ ДАРГЫН
ЗАХИРАМЖ

Бор-Өндөр сум

2026 оны 04 сарын 17 өдөр Дугаар А/106

Ой хээрийн гал түймрээс урьдчилан
сэргийлэх ажлын хэсэг байгуулах тухай

Монгол Улсын Засаг захиргаа нутаг дэвсгэрийн нэгж, түүний удирдлагын тухай хуулийн 66 дугаар зүйлийн 66.1 дэх заалт, Улсын Онцгой комиссын 2025 оны 01 дугаар "Ой хээрийн гал түймрээс урьдчилан сэргийлэх, тэмцэх зарим арга хэмжээний тухай" албан даалгавар, Хэнтий аймгийн Засаг даргын 2025 оны 03 дугаар сарын 17-ны өдрийн А/136 дугаар захирамжийг тус тус үндэслэн ЗАХИРАМЖЛАХ нь:

1. Сумын хэмжээнд "Ой хээрийн гал түймрээс урьдчилан сэргийлэх" ажлыг 2026 оны 04 дүгээр сарын 17-ны өдрөөс эхлэн 06 дугаар сарын 20-ны өдрийг хүртэл, 2026 оны 09 дүгээр сарын 01-ний өдрөөс эхлэн 11 дүгээр сарын 20-ны өдрийг хүртэл зохион байгуулах ажлын хэсгийг дараах бүрэлдэхүүнтэй томилсугай.

Ажлын хэсгийн ахлагч:

| | |
|---|---|
| Х.Галбадрах | Засаг даргын орлогч |

Нарийн бичгийн дарга

| | |
|---|---|
| Б.Баярбаясгалан | Байгаль хамгаалалч |

Гишүүд:

| | |
|---|---|
| Б.Мөнх-Оргил | Хүйх 5 дугаар багийн Засаг дарга |
| Н.Отгонбилэг | Өлгий 6 дугаар багийн Засаг дарга |
| Ш.Цэрэндолгор | Хэвлэл мэдээлэл хариуцсан ажилтан |

2. Ой хээрийн гал түймрээс урьдчилан сэргийлэх ажлын төлөвлөгөөг боловсруулан, хэрэгжилтийг ханган, тайлан мэдээг 2026 оны 06 дугаар сарын 10-ны өдрийн дотор, 2026 оны 11 дүгээр сарын 10-ний өдрийн дотор тус тус гаргаж, Хэнтий аймгийн Онцгой байдлын газарт хүргүүлэн ажиллахыг ажлын хэсэгт даалгасугай.

3. Захирамжийн биелэлтэд хяналт тавьж, тайлагнаж ажиллахыг ажлын хэсгийн ахлагч (Х.Галбадрах)-д даалгасугай.

ЗАСАГ ДАРГА Д.ОТГОНЦЭЦЭГ

**ХЭНТИЙ АЙМГИЙН**
**БОР-ӨНДӨР СУМЫН ЗАСАГ ДАРГЫН**
**ЗАХИРАМЖ**

2026 оны 04 сарын 17 өдөр Дугаар А/107 Бор-Өндөр сум

Эрсдэлийн сангаас хөрөнгө
зарцуулах тухай

Монгол Улсын Засаг захиргаа, нутаг дэвсгэрийн нэгж, түүний удирдлагын тухай хуулийн 66 дүгээр зүйлийн 66.1 дэх хэсэг, Гамшгаас хамгаалах тухай хуулийн 9 дүгээр зүйлийн 9.1.3, 9.1.4 дэх заалт, 32 дугаар зүйлийн 32.1.10 дахь заалт, сумын "Гамшгаас хамгаалах, урьдчилан сэргийлэх эрсдэлийг бууруулах чиглэлээр 2026 онд зохион байгуулах үйл ажиллагааны төлөвлөгөө"-ний 1.6-т заасныг тус тус үндэслэн ЗАХИРАМЖЛАХ нь:

1. Тус суманд Гамшгаас хамгаалах команд штабын сургууль зохион байгуулагдахтай холбогдуулан Онцгой комиссын Шуурхай штабын үйл ажиллагаанд шаардагдах багаж хэрэгслийг бүрдүүлэх, ажиллах нөхцөл боломжийг хангах арга хэмжээг авч хэрэгжүүлэхийг холбогдох албан тушаалтнуудад үүрэг болгосугай.

2 . Дээрх арга хэмжээг хэрэгжүүлэхэд шаардагдах 4,054,300 (дөрвөн сая тавин дөрвөн мянга гурван зуун) төгрөгийг гамшгийн эрсдэлийн сангаас зохих журмын дагуу санхүүжүүлэхийг Засаг даргын Тамгын газрын санхүүгийн албаны дарга (Э.Түвшинсайхан)-д зөвшөөрсүгэй.

3. Захирамжийн хэрэгжилтэд хяналт тавьж, удирдлага зохион байгуулалтаар хангаж ажиллахыг Засаг даргын орлогч (Х.Галбадрах)-д даалгасугай.

ЗАСАГ ДАРГА Д.ОТГОНЦЭЦЭГ

ХЭНТИЙ АЙМГИЙН
БОР-ӨНДӨР СУМЫН ЗАСАГ ДАРГЫН
ЗАХИРАМЖ

Бор-Өндөр сум

2026 оны 04 сарын 18 өдөр Дугаар А/108

Хөрөнгө зарцуулах тухай

Монгол Улсын Засаг захиргаа нутаг дэвсгэрийн нэгж түүний удирдлагын тухай хуулийн 66 дугаар зүйлийн 66.1 дах хэсэг, Төсвийн тухай хуулийн 14 дүгээр зүйлийн 14.2.3 дахь хэсэг, Бор-Өндөр сумын Засаг даргын үйл ажиллагааны хөтөлбөрийн 2.4.2 дахь заалтыг тус тус үндэслэн ЗАХИРАМЖЛАХ НЬ:

1. Бор-Өндөр сумын иргэдийн Төлөөлөгчдийн Хурлаас 2026 оныг "Боловсролыг дэмжих жил" болгон зарласантай холбогдуулан дэд хөтөлбөрийн төлөвлөгөөнд тусгагдсан бичиг үсгийн баяр зохион байгуулахад 5,000,000 (таван сая) төгрөгийг Засаг даргын мөрийн хөтөлбөрийн зардлаас зарцуулсугай.

2. Засаг даргын мөрийн хөтөлбөрийн зардлаас зохих хууль дүрэм, журмын дагуу зарцуулахыг санхүүгийн албаны дарга /Э.Түвшинсайхан/-д зөвшөөрсүгэй.

ЗАСАГ ДАРГА Д.ОТГОНЦЭЦЭГ

ХЭНТИЙ АЙМГИЙН
БОР-ӨНДӨР СУМЫН ЗАСАГ ДАРГЫН
ЗАХИРАМЖ

Бор-Өндөр сум

2026 оны 04 сарын 17 өдөр Дугаар А/109

Ажлын хэсэг байгуулах тухай

Монгол Улсын засаг захиргаа, нутаг дэвсгэрийн нэгж, түүний удирдлагын тухай хуулийн 66 дугаар зүйлийн 66.1 дэх хэсэг, Иргэний хуулийн 243 дугаар зүйлийг тус тус үндэслэн ЗАХИРАМЖЛАХ нь:

1.Бор-Өндөр суманд Орон сууцны хорооллын иж бүрэн спорт тоглоомын талбайн ажлын явцад хяналт тавин хүлээж авах ажлын хэсгийг дараах бүрэлдэхүүнтэй байгуулсугай.

Ажлын хэсгийн ахлагч:

| | |
|---|---|
| У.Пүрэвсүрэн | Холбоо 2 дугаар багийн Засаг дарга |

Нарийн бичгийн дарга:

| | |
|---|---|
| Б.Цогзолмаа | Холбоо 2 дугаар багийн зохион байгуулагч |

Гишүүд:

| | |
|---|---|
| П.Байгалмаа | Иргэний төлөөлөл |
| Г.Жадамба | Иргэний төлөөлөл |
| Ц.Ганмягмар | Иргэний төлөөлөл |
| Э.Эрдэнэбат | ОНТҮГ-ын дарга |
| С.Угтахбаяр | Сумын иргэдийн Төлөөлөгчдийн Хурлын Төлөөлөгч |

2.Бор-Өндөр суманд Орон сууцны хорооллын иж бүрэн спорт тоглоомын талбайн ажлын явцад хяналт тавин хүлээж авах ажлыг холбогдох дүрэм журмын дагуу зохион байгуулахыг ажлын хэсгийн ахлагч (У.Пүрэвсүрэн)-д даалгасугай.

ЗАСАГ ДАРГА Д.ОТГОНЦЭЦЭГ

ХЭНТИЙ АЙМГИЙН
БОР-ӨНДӨР СУМЫН ЗАСАГ ДАРГЫН
ЗАХИРАМЖ

Бор-Өндөр сум

2026 оны 04 сарын 21 өдөр Дугаар А/110

Хөрөнгө зарцуулах тухай

Монгол Улсын Засаг захиргаа нутаг дэвсгэрийн нэгж түүний удирдлагын тухай хуулийн 66 дугаар зүйлийн 66.1 дэх хэсэг, Төсвийн тухай хуулийн 14 дүгээр зүйлийн 14.2.3 дахь хэсэг, Бор-Өндөр сумын Засаг даргын үйл ажиллагааны хөтөлбөрийн 2.5.2 дахь заалтыг тус тус үндэслэн ЗАХИРАМЖЛАХ НЬ:

1.Орон нутгийн төсвийн хөрөнгөөр 2026 онд хийгдэх "Нэгдсэн эмнэлэгт хүчилтөрөгчийн ханын хийн болон соруулгын нэгдсэн систем худалдан авах" ажлын санхүүжилт болох 84,500,000 (наян дөрвөн сая таван зуун мянга) төгрөгийг Засаг даргын мөрийн хөтөлбөрийн зардлаас зарцуулсугай.

2.Засаг даргын мөрийн хөтөлбөрийн зардлаас зохих хууль дүрэм, журмын дагуу зарцуулахыг санхүүгийн албаны дарга (Э.Түвшинсайхан)-д зөвшөөрсүгэй.

3. Захирамжийн биелэлтэд хяналт тавьж ажиллахыг Засаг даргын орлогч (Х.Галбадрах)-д даалгасугай.

ЗАСАГ ДАРГА Д.ОТГОНЦЭЦЭГ

ХЭНТИЙ АЙМГИЙН
БОР-ӨНДӨР СУМЫН ЗАСАГ ДАРГЫН
ЗАХИРАМЖ

Бор-Өндөр сум

2026 оны 04 сарын 21 өдөр Дугаар А/111

Гамшгаас хамгаалах мэргэжлийн ангийг
шинэчлэн байгуулах тухай

Монгол Улсын Засаг захиргаа нутаг дэвсгэрийн нэгж, түүний удирдлагын тухай хуулийн 66 дугаар зүйлийн 66.1 дэх заалт, 59 дүгээр зүйлийн 59.1.21 дэх хэсэг, Гамшгаас хамгаалах тухай хуулийн 32 дугаар зүйлийн 32.1.2 дахь хэсэг, 32 дугаар зүйлийн 32.1.14 дэх хэсгийг тус тус үндэслэн ЗАХИРАМЖЛАХ нь:

1. Гамшгийн аюулаас хүн ам, эд хөрөнгө, мал амьтныг урьдчилан сэргийлэх, аврах, хор арилгах, хойшлуулшгүй сэргээн босгох ажиллагааг сумын хэмжээнд удирдан зохион байгуулах, хэрэгжүүлэх зорилгоор гамшгаас хамгаалах ерөнхий зориулалттай мэргэжлийн ангийг нэгдүгээр хавсралтаар, тусгай зориулалтын мэргэжлийн ангийг хоёрдугаар хавсралтаар тус тус шинэчлэн байгуулсугай.

2. Гамшгаас хамгаалах мэргэжлийн ангийн бэлэн байдлыг хангуулж ажиллахыг албан байгууллага, аж ахуйн нэгжийн дарга, эрхлэгч нарт үүрэг болгосугай.

3. Гамшгаас хамгаалах мэргэжлийн ангийн үйл ажиллагаанд хяналт тавьж, удирдлага зохион байгуулалтаар хангаж ажиллахыг Шуурхай штабын дарга (Х.Галбадрах), Онцгой байдлын хэлтсийн дарга (дэд хурандаа Г.Мөнхнаран) нарт үүрэг болгосугай.

ЗАСАГ ДАРГА Д.ОТГОНЦЭЦЭГ

Сумын Засаг даргын 2026 оны
04 дүгээр сарын 23-ний өдрийн
А/112 дугаар захирамжийн
нэгдүгээр хавсралт

# ЕРӨНХИЙ ЗОРИУЛАЛТТАЙ МЭРГЭЖЛИЙН АНГИЙН БҮТЭЦ

Мэргэжлийн ангийн дарга
Б.Мөнх-Оргил 85100911

Зарлан мэдээлэл, олон нийтийн ажилтан
Н.Аззаяа-86055566

Аюулгүй байдал хариуцсан ажилтан
Д.Хишигдүүрэн-99229441

Орлогч бөгөөд бэлэн байдал хариуцсан ажилтан
Ц.Мөнхтунгалаг-85666636

## Эрэн хайх, гал түймэр унтраах бүлэг - 25

**Эрэн хайх, аврах бүлэг**
**Б.Солонго-99541914**
Г.Адъяа-89737340
Б.Энхтөр-86983999
Б.Түвшинзаяа-88601088
О. Гэрэлт-Од-99086657
Г.Түвшинзаяа-99453663
Б.Цэрэндэжид-89010738
Х.Оюунзул-90868776
Д.Ихбаяр-88935334
З.Эрдэнэчимэг-93012122
Б.Энхжин-99507590
Ду.Мөнхбат-99177047

**Гал түймэр унтраах бүлэг**
**Г.Сүхбат-80334455**
Б.Мөнх-Эрдэнэ-85953514
Д.Мөнхдэлгэр-95828896
Б.Мягмардорж-95366365
М.Даваа-89825952
О.Бархас-88900208
Р.Очирдорж-80991888
Б.Ууганбаяр-86694412
О.Мөнхжаргал-91177353
Г.Цэрэннадмид-89722122
О.Батмөнх-99241180
О.Зоригтбаатар-95204200

## Эрүүл мэндийн тусламж үйлчилгээ үзүүлэх бүлэг -

**Анхны тусламжийн хэсэг**
**Ч.Сугарсүрэн-99403759**
Д.Номин-Эрдэнэ-99161123
Ш.Сувд-Эрдэнэ-99760146
Б.Хэрлэн-86836142
А.Үүрийнцолмон-94432403
Э.Энхсүрэн-91252502

**Хээрийн эмнэлэг дэлгэх хэсэг**
О.Батхүү-80901277
Х.Баттөр-88826912
Э.Саруулзаяа-89757513
Н.Гэрэлчулуун-80726386
Д.Нандин-Эрдэнэ-85852074
Б.Шинэцэцэг-98860722
Т.Түвшинжаргал-88848917

## Нийтийн хэв журам хамгаалах, олон нийтийн аюулгүй байдлыг хангах бүлэг - 13

**Нийтийн хэв журам хамгаалах хэсэг**
Г.Нарантуяа-94303434
О.Ариунцэцэг-99903660
Э.Сувдаа-91019144
А.Баттунгалаг-80926926
Ц.Ундрал-94094449
Д.Отгончимэг-99027418

**Олон нийтийн аюулгүй байдлыг хангах бүлэг**
Б.Эрдэнэсувд-89758933
Л.Баттогтох-99972742
Ч.Даваасүрэн-94024127
Д.Хишигжаргал-88481810
З.Алтансувд-86897484
М.Уянга-85558073
О.Болорцэцэг-94049640

## Түр орон байраар хангах бүлэг – 10

**Түр байраар хангах хэсэг**
Б.Оюунханд-86808013
Д.Мөнхсаруул-95560390
Ш.Баярмаа-99326515
Б.Болор-Эрдэнэ-95052979
Г.Оюунбилэг-99882405
М.Гантуяа-96069300

**Түр амьдрах байраар хангах хэсэг**
**Х.Мөнхбаяр-88171766**
Т.Долгор-96067890
М.Болортуяа-89709029
Н.Мягмарцэцэг-88604494
Б.Хэрлэнтуяа-89867013

## Нүүлгэн шилжүүлэх бүлэг - 10

**Б.Мандахнаран-94515777**
Э.Отгонзул-90505157
М.Мөнхзаяа-80696987
Д.Амаа-99134129
П.Баярмаа-99730549
Б.Ариунбулаг-96111532
Г.Болорцэцэг-89693109
Э.Учралтуяа-85979766
Б.Оюун-Эрдэнэ-88960652
Д.Нарантунгалаг-94957696

Сумын Засаг даргын 2026 оны
04 дүгээр сарын 21-ний өдрийн
А/111 дугаар захирамжийн
хоёрдугаар хавсралт

# ТУСГАЙ ЗОРИУЛАЛТТАЙ МЭРГЭЖЛИЙН АНГИЙН БҮТЭЦ

Тусгай зориулалттай мэргэжлийн ангийн дарга
Б.Баярбаясгалан 99901936

Зарлан мэдээлэл, олон нийтийн ажилтан
Д.Халиунаа-99848912

Аюулгүй байдал хариуцсан ажилтан
М.Ану-85142854

Орлогч бөгөөд бэлэн байдал хариуцсан ажилтан
Э.Гуамарал-95001914

**Эрчим хүч сэргээх бүлэг – 11**

Б.Батбаяр-94669662
З.Батбаяр-99535901
Г.Түвшинжаргал-88228772
Ц.Түвшинбаатар-80904780
Э.Чилүүгэн-95454202
Д.Цовоо-88647019
С.Энхжаргал-88962162
Д.Долгорсүрэн-99179111
О.Цогтбаяр-94114602
М.Бүүвэйбаатар-89512242

**Усны сан бүхий газар, уст цэг, усан хангамжийн бүлэг –**

Н.Эрдэнэбат-95345838
О.Тэмүүжин-99454867
М.Саранзаяа-86595983
О.Саранчимэг-99316167
П.Баясгалан-99212011
О.Батсайхан-90700973
Х.Баттөр-88566919
А.Отгонбаатар-86857994
Н.Галбадрах-86230506

**Зам гүүр засварын бүлэг – 11**

С.Ганзул-86802477
Т.Дулмаа-89818114
С.Энхбаяр-90002586
Ц.Ням-Очир-89557723
Н.Одончимэг-96614881
У.Амарсайхан-85867586
Н.Мөнхзул-88777271
А.Амарбаяр-97083355
П.Нарангэрэл-91011978

**Төмөр замын бүлэг – 14**

Э.Нандинчулуун-98030550
П.Баярмагнай-98115977
С.Мөнхцэцэг-86091400
Т.Түвшинтөгс-95115831

**Хүн мал амьтаны гоц халдварт өвчинтэй тэмцэх бүлэг – 5**

Р.Цэндсүрэн 91538998
Ц.Бат-Эрдэнэ 80948998
Ц.Төртүвшин 89055813

ХЭНТИЙ АЙМГИЙН
БОР-ӨНДӨР СУМЫН ЗАСАГ ДАРГЫН
ЗАХИРАМЖ

2026 оны 04 сарын 24 өдөр Дугаар А/112 Бор-Өндөр сум

Орон нутгийн хөгжлийн сангийн хөрөнгөөс
хөрөнгө зарцуулах тухай

Монгол Улсын Засаг захиргаа, нутаг дэвсгэрийн нэгж түүний удирдлагын тухай хуулийн 66 дугаар зүйлийн 66.1 дэх хэсэг, 59 дүгээр зүйлийн 1.8 дахь хэсэг, Төсвийн тухай хуулийн 14 дүгээр зүйлийн 14.2.3 дахь заалт, 15 дугаар зүйлийн 15.4.1 дэх заалт, Орон нутгийн хөгжлийн сангийн үйл ажиллагааны журмын 3.4.4 дэх заалт, Иргэдийн төлөөлөгчдийн Хурлын 2025 оны 12 дугаар сарын 19-ний өдрийн 16 дугаар тогтоолын 3 дугаар хавсралтыг тус тус үндэслэн ЗАХИРАМЖЛАХ нь:

1.Бор-Өндөр сумын 1-4 дүгээр багт "Гэрэлтүүлэг"-ийн ажлын зураг төслийн ажлыг хийж гүйцэтгэхээр гэрээ байгуулсан "Перфект солюшн энд инженеринг" ХХК-д санхүүжилт болох 7.000.000 (долоон сая) төгрөгийг олгосугай.

2.Тус ажлын санхүүжилт болох 7.000.000 (долоон сая) төгрөгийг Орон нутгийн хөгжлийн сангийн хөрөнгөөс зарцуулахыг Санхүүгийн албаны дарга (Э.Түвшинсайхан)-д зөвшөөрсүгэй.

ЗАСАГ ДАРГА Д.ОТГОНЦЭЦЭГ

ХЭНТИЙ АЙМГИЙН
БОР-ӨНДӨР СУМЫН ЗАСАГ ДАРГЫН
ЗАХИРАМЖ

2026 оны 04 сарын 24 өдөр Дугаар А/113 Бор-Өндөр сум

Хөрөнгө зарцуулах тухай

Монгол Улсын Засаг захиргаа нутаг дэвсгэрийн нэгж түүний удирдлагын тухай хуулийн 66 дугаар зүйлийн 66.1 дэх хэсэг, 59 дүгээр зүйлийн 1.8 дахь хэсэг, Төсвийн тухай хуулийн 14 дүгээр зүйлийн 14.2.3 дахь хэсэг, Бор-Өндөр сумын Засаг даргын үйл ажиллагааны хөтөлбөрийн 2.4.5 дахь заалтыг тус тус үндэслэн ЗАХИРАМЖЛАХ НЬ:

1.Орон нутгийн төсвийн хөрөнгөөр 2026 онд хийгдэх "4 дүгээр цэцэрлэгийн биеийн тамирын залны хэрэгсэл худалдан авах" ажлын санхүүжилтийн үлдэгдэл болох 5,100,000 (таван сая нэг зуун мянга) төгрөгийг Засаг даргын мөрийн хөтөлбөрийн зардлаас зарцуулсугай.

2.Засаг даргын мөрийн хөтөлбөрийн зардлаас зохих хууль дүрэм, журмын дагуу зарцуулахыг санхүүгийн албаны дарга (Э.Түвшинсайхан)-д зөвшөөрсүгэй.

ЗАСАГ ДАРГА Д.ОТГОНЦЭЦЭГ

**ХЭНТИЙ АЙМГИЙН**
**БОР-ӨНДӨР СУМЫН ЗАСАГ ДАРГЫН**
**ЗАХИРАМЖ**

Бор-Өндөр сум

2026 оны 04 сарын 28 өдөр Дугаар А/114

Орон нутгийн хөгжлийн сангийн хөрөнгөөс
хөрөнгө зарцуулах тухай

Монгол Улсын Засаг захиргаа, нутаг дэвсгэрийн нэгж түүний удирдлагын тухай хуулийн 66 дугаар зүйлийн 66.1 дэх хэсэг, 59 дүгээр зүйлийн 59.1.3 дахь заалт, Төсвийн тухай хуулийн 14 дүгээр зүйлийн 14.2.3 дахь заалт, 15 дугаар зүйлийн 15.4.1 дэх заалт, Орон нутгийн хөгжлийн сангийн үйл ажиллагааны журмын 3.4.4 дахь заалт, Иргэдийн төлөөлөгчдийн Хурлын 2025 оны 12 дугаар сарын 19-ний өдрийн 16 дугаар тогтоолын 3 дугаар хавсралтыг тус тус үндэслэн ЗАХИРАМЖЛАХ нь:

1. Бор-Өндөр суманд "1-4 дүгээр багийн гэрэлтүүлгийн ажил" хийхээр гэрээ байгуулсан "Сайжрах шилтгээн" ХХК-ний гүйцэтгэсэн ажил нь №01 дугаартай "Барилга угсралт, их засварын ажлын үе шатны хуваарь"-ийн хяналтын дагуу ажлын гүйцэтгэл 80%-д хүрсэн тул гэрээний нийт үнийн дүнгийн 80%-ийн санхүүжилт болох 174.499.442 (нэг зуун далан дөрвөн сая дөрвөн зуун ерэн есөн мянга дөрвөн зуун дөчин хоёр) төгрөгийг олгосугай.

2. Тус ажлын санхүүжилт болох 174.499.442 (нэг зуун далан дөрвөн сая дөрвөн зуун ерэн есөн мянга дөрвөн зуун дөчин хоёр) төгрөгийг Орон нутгийн хөгжлийн сангийн хөрөнгөөс зарцуулахыг Санхүүгийн албаны дарга (Э.Түвшинсайхан)-д зөвшөөрсүгэй.

ЗАСАГ ДАРГА Д.ОТГОНЦЭЦЭГ

ХЭНТИЙ АЙМГИЙН
БОР-ӨНДӨР СУМЫН ЗАСАГ ДАРГЫН
ЗАХИРАМЖ

2026 оны 04 сарын 28 өдөр Дугаар А/115 Бор-Өндөр сум

Хөрөнгө зарцуулах тухай

Монгол Улсын Засаг захиргаа, нутаг дэвсгэрийн нэгж түүний удирдлагын тухай хуулийн 66 дугаар зүйлийн 66.1 дэх хэсэг, 59 дүгээр зүйлийн 59.1.8 дахь хэсэг, Төсвийн тухай хуулийн 14 дүгээр зүйлийн 14.2.3 дахь заалт, Засаг даргын нөөц хөрөнгийн зориулалт, зарцуулалтын нийтлэг журмын 2.1.4 дэх хэсэг, 2.1.6 дахь хэсгийг тус тус үндэслэн ТУШААХ нь:

1.Боловсролыг дэмжих жилтэй холбогдуулан Олон улсын уралдаан тэмцээнд удаа дараа амжилт гарган оролцсон, IELTS-7,5 оноо буюу элсэлтийн шалгалтын 800 оноотой дүйцэхүйц амжилт гаргасан Ерөнхий боловсролын сургуулийн 12-р ангийн сурагч У.Төгс-Очирт олгох 1,000,000 /нэг сая/ төгрөг, шавь нараа улсын олимпиад уралдаан тэмцээнд амжилттай бэлтгэн оролцуулсан, Монгол улсын газарзүйн багш нарын чуулга уулзалтыг сумандаа амжилттай зохион байгуулсан 3 багшид тус бүр 700,000 /долоон зуун мянга/ төгрөг, нийт 3,100,000 /гурван сая нэг зуун мянга/ төгрөгийг Засаг даргын нөөц хөрөнгөөс зарцуулсугай.

2.Засаг даргын нөөц хөрөнгийн зардлаас зохих хууль дүрэм, журмын дагуу зарцуулахыг санхүүгийн албаны дарга /Э.Түвшинсайхан/-д зөвшөөрсүгэй.

ЗАСАГ ДАРГА Д.ОТГОНЦЭЦЭГ

ХЭНТИЙ АЙМГИЙН
БОР-ӨНДӨР СУМЫН ЗАСАГ ДАРГЫН
ЗАХИРАМЖ

Бор-Өндөр сум

2026 оны 05 сарын 01 өдөр Дугаар А/116

Хөрөнгө зарцуулах тухай

"Монгол Улсын Засаг захиргаа нутаг дэвсгэрийн нэгж түүний удирдлагын тухай" хуулийн 66 дугаар зүйлийн 66.1 дахь хэсэг, 59 дүгээр зүйлийн 59.1.8 дахь хэсэг, "Төсвийн тухай" хуулийн 14 дүгээр зүйлийн 14.2.3 дахь хэсэг, Бор-Өндөр сумын Засаг даргын үйл ажиллагааны хөтөлбөрийн 2.4.6 дахь заалтыг тус тус үндэслэн ЗАХИРАМЖЛАХ НЬ:

1.Бор-Өндөр сумын иргэдийн Төлөөлөгчдийн Хурлаас 2026 оныг "Боловсролыг дэмжих жил" болгон зарласантай холбогдуулан дэд хөтөлбөрийн төлөвлөгөөнд тусгагдсан Хүүхдийн хөгжил, сургалтын чанарыг дээшлүүлэхэд багш болон гэр бүлийн идэвхтэй оролцоог сэтгэлийн боловсролоор дамжуулан хангах зорилготой "Сэтгэлийн боловсрол-хайраар тэжээгдэх ирээдүй 2026" сэдэвт сургалтын төлбөр болох 6,000,000 (зургаан сая) төгрөгийг Засаг даргын мөрийн хөтөлбөрийн зардлаас зарцуулсугай.

2.Засаг даргын мөрийн хөтөлбөрийн зардлаас зохих хууль дүрэм, журмын дагуу зарцуулахыг санхүүгийн албаны дарга (Э.Түвшинсайхан)-д зөвшөөрсүгэй.

ЗАСАГ ДАРГА Д.ОТГОНЦЭЦЭГ

ХЭНТИЙ АЙМГИЙН
БОР-ӨНДӨР СУМЫН ЗАСАГ ДАРГЫН
ЗАХИРАМЖ

2026 оны 05 сарын 01 өдөр Дугаар А/117

Бор-Өндөр сум

Эрсдэлийн сангаас хөрөнгө
зарцуулах тухай

"Монгол Улсын Засаг захиргаа, нутаг дэвсгэрийн нэгж, түүний удирдлагын тухай" хуулийн 66 дүгээр зүйлийн 66.1 дэх хэсэг, 59 дүгээр зүйлийн 59.1.8 дахь хэсэг "Гамшгаас хамгаалах тухай" хуулийн 9 дүгээр зүйлийн 9.1.3, 9.1.4 дэх заалт, 32 дугаар зүйлийн 32.1.10 дахь заалт, сумын "Гамшгаас хамгаалах, урьдчилан сэргийлэх эрсдэлийг бууруулах чиглэлээр 2026 онд зохион байгуулах үйл ажиллагааны төлөвлөгөө"-ний 1.6-т заасныг тус тус үндэслэн ЗАХИРАМЖЛАХ нь:

1.Тус суманд Гамшгаас хамгаалах команд штабын сургууль зохион байгуулагдахтай холбогдуулан Онцгой комиссын Шуурхай штабын үйл ажиллагаанд шаардагдах тактик хувцас, хэрэгслийг бүрдүүлэх, ажиллах нөхцөл боломжийг хангах арга хэмжээг авч хэрэгжүүлэхийг холбогдох албан тушаалтнуудад үүрэг болгосугай.

2. Дээрх арга хэмжээг хэрэгжүүлэхэд шаардагдах 2,465,000 (хоёр сая дөрвөн зуун жаран таван мянга) төгрөгийг гамшгийн эрсдэлийн сангаас зохих журмын дагуу санхүүжүүлэхийг Засаг даргын Тамгын газрын санхүүгийн албаны дарга (Э.Түвшинсайхан)-д зөвшөөрсүгэй.

3. Захирамжийн хэрэгжилтэд хяналт тавьж, удирдлага зохион байгуулалтаар хангаж ажиллахыг Засаг даргын орлогч (Х.Галбадрах)-д даалгасугай.

ЗАСАГ ДАРГА Д.ОТГОНЦЭЦЭГ

**ХЭНТИЙ АЙМГИЙН**
**БОР-ӨНДӨР СУМЫН ЗАСАГ ДАРГЫН**
**ЗАХИРАМЖ**

Бор-Өндөр сум

2026 оны 05 сарын 01 өдөр Дугаар А/118

Газар эзэмших эрхийн гэрчилгээг
шилжүүлэх тухай

Монгол Улсын Засаг захиргаа, нутаг дэвсгэрийн нэгж, түүний удирдлагын тухай хуулийн 66 дугаар зүйлийн 66.1, 66.3 дахь заалт, Газрын тухай хуулийн 38 дугаар зүйлийн 38.1, 38.3, 38.4 дэх заалтыг тус тус үндэслэн ЗАХИРАМЖЛАХ нь:

1. Холбогдох хууль тогтоомжийн дагуу газар эзэмших эрхийн гэрчилгээг шилжүүлэх тухай нотлох баримт бүрдүүлэн цахим хүсэлт гаргасан иргэний газар эзэмших эрхийн гэрчилгээг нэгдүгээр хавсралтад зааснаар шилжүүлсүгэй.

2. Газар эзэмших эрхийн гэрчилгээг шилжүүлэн авсан иргэнтэй гэрээ байгуулан, гэрээний биелэлтэд байнгын хяналт тавьж ажиллахыг Газрын зөрчил илрүүлэх, илэрсэн зөрчлийг арилгуулах арга хэмжээ авах ажлын хэсэгт үүрэг болгосугай.

3. Газар эзэмших гэрээнд тусгагдсан зориулалт, нөхцөлийн дагуу газраа эзэмшин, гэрээний биелэлтийг жил бүр дүгнүүлж байхыг газар эзэмших эрхийн гэрчилгээг шилжүүлэн авсан иргэнд үүрэг болгосугай.

4. Энэхүү захирамж гарсантай холбогдуулан Бор-Өндөр сумын Засаг даргын 2022 оны А/33 тоот захирамжийн (Б.Баттүшиг)-т холбогдох хэсгийг хүчингүй болсонд тооцсугай.

ЗАСАГ ДАРГА Д.ОТГОНЦЭЦЭГ

Сумын Засаг даргын 2026 оны
05 дугаар сарын 01-ны өдрийн
А/118 дугаар захирамжийн нэгдүгээр хавсралт

Газар болон эзэмшигчдийн мэдээлэл

| д/д | Эрх шилжүүлэн авч буй иргэн, хуулийн этгээдийн нэр | Регистр | Газрын хэмжээ /м$^2$/ Эзэмших хугацаа | | Газрын байршил хаяг | Нэгж талбарын дугаар | Зориулалт | Эрх шилжүүлж буй иргэн хуулийн этгээдийн нэр, регистр | Эрх шилжүүлэх үндэслэл |
|---|---|---|---|---|---|---|---|---|---|
| 1 | Халх Энхжаргал Ууганбаатар | ЛЮ87020333 | 511 | 3 | 1-р баг Бор-Өндөр, Худалдаа-1 гудамж, 112 тоот | 2322003317 | Худалдаа, үйлчилгээ | Боржигон Чойжил Баттүшиг ЧЛ84112277 | Газар эзэмших эрх шилжүүлэх гэрээ 2026.04.26/244 |

**ХЭНТИЙ АЙМГИЙН**
**БОР-ӨНДӨР СУМЫН ЗАСАГ ДАРГЫН**
**ЗАХИРАМЖ**

2026 оны 05 сарын 01 өдөр Дугаар А/119 Бор-Өндөр сум

Газар өмчлөх эрх шилжүүлэх тухай

Монгол Улсын Засаг захиргаа, нутаг дэвсгэрийн нэгж, түүний удирдлагын тухай хуулийн 66 дугаар зүйлийн 66.1, 66.3 дахь хэсэг, Монгол улсын иргэнд газар өмчлүүлэх тухай хуулийн 7 дугаар зүйлийн 7.1 дэх хэсэг, 14 дүгээр зүйлийн 14.1.1 дэх заалт, 21 дүгээр зүйлийн 21.1 дэх хэсэг, Монгол улсын иргэнд газар өмчлүүлэх тухай хуулийг дагаж мөрдөх журмын тухай хуулийн 4-р зүйлийг тус тус үндэслэн ЗАХИРАМЖЛАХ нь:

1.Гэр бүлийн хамтын хэрэгцээнд дундаа хамтран газар өмчилсөн 3 иргэний өмчлөх эрх шилжүүлэх гэрээг харгалзан үзэж дундын өмчлөлийн газрыг үнэ төлбөргүйгээр гэр бүлийн бусад гишүүдэд шилжүүлэн 1-р хавсралтаар өмчлүүлсүгэй

2.Энэхүү захирамж гарсантай холбогдуулан хоёрдугаар хавсралтад дурдсан, өмчлөх эрхээ сэргээж байгаа 3 иргэнд урьд өмнө гарсан газар өмчлүүлсэн захирамжийн холбогдох хэсгийг хүчингүй болсонд тооцож, хоёрдугаар хавсралтаар мэдээллийг дурдсугай

3.Газар өмчлөх эрх шилжүүлэх гэрээгээр эрхээ шилжүүлсэн иргэнд хууль тогтоомжид заасны дагуу газраа үнэ төлбөргүй өмчлөх эрхтэй болохыг зөвлөсүгэй.

4.Газар өмчлөгчийн хуулийн дагуу хүлээсэн үүргийн биелэлтэд хяналт тавьж ажиллахыг Засаг даргын Тамгын газрын дарга (З.Ууганжаргал)-д үүрэг болгосугай

ЗАСАГ ДАРГА Д.ОТГОНЦЭЦЭГ

Сумын Засаг даргын 2026 оны 05-р сарын 01-ны өдрийн 04 тоот захирамжийн нэгдүгээр хавсралт

Өмчлөх эрх шилжүүлэн авагч болон газрын мэдээлэл

| № | Өмчлөх эрх шилжүүлэн авагчийн | | | | Газрын | | Нэгж талбарын дугаар |
|---|---|---|---|---|---|---|---|
| | Овог | Эцэг /эх/-ийн нэр | Нэр | Регистр | Байршил | Хэмжээ/ $м^2$/ | |
| 1 | Боржгин | Буяннэмэх | Мөнхчулуун | ЕЭ73032269 | 3-р баг Бумбат, Говь-5 гудамж, 507 тоот | 717 | 23220002068 |
| 2 | Номхон | Бүрэнтөгс | Марта | СЩ62021306 | 3-р баг Бумбат, Хангай-28 гудамж, 2806 тоот | 625 | 23220003946 |
| 3 | Адууч | Балжинням | Отгонтуяа | ОЮ79092264 | 3-р баг Бумбат, Хангай-1 гудамж, 106 тоот | 465 | 23220002972 |

Сумын Засаг даргын 2026 оны 05-р сарын
...01....-ны өдрийн А/119 тоот захирамжийн
хоёрдугаар хавсралт

Өмчлөх эрхээ сэргээж байгаа иргэдийн мэдээлэл

| № | Хамтран өмчлөлөөс хасагдагч иргэний | | | | Захирамж |
|---|---|---|---|---|---|
| | Овог | Эцэг /эх/-ийн нэр | Нэр | Регистр | |
| 1 | Зээргэнт | Шархүүхэн | Төмөрхөлөг | СЩ76011915 | 2008.04.17 №60 |
| 2 | Боржигин | Төмөр-Очир | Осгон | СЩ65040811 | |
| 3 | Барга | Дүүрэн | Бүрэн | ОЮ38041568 | 2011.12.26 №150 |

**ХЭНТИЙ АЙМГИЙН**
**БОР-ӨНДӨР СУМЫН ЗАСАГ ДАРГЫН**
**ЗАХИРАМЖ**

2026 оны 05 сарын 01 өдөр Дугаар А/120 Бор-Өндөр сум

Газар эзэмших эрхийн гэрчилгээ бүхий
нэгж талбарыг нэгтгэх тухай

Монгол Улсын Засаг захиргаа, нутаг дэвсгэрийн нэгж, түүний удирдлагын тухай хуулийн 66 дугаар зүйлийн 66.1, 66.3 дахь хэсэг, Монгол Улсын засгийн газрын 2025 оны 121 дүгээр тогтоолын 2 дугаар хавсралтаар батлагдсан "Газар эзэмших, ашиглах гэрчилгээ олгох журам"-ын 11.1, 11.6 дах хэсгийг тус тус үндэслэн ЗАХИРАМЖЛАХ нь:

1. Газар эзэмших эрхийн гэрчилгээ бүхий нэгж талбарыг нэгтгэх хүсэлт гаргасан иргэний хүсэлтийг харгалзан үзэж, нэгтгэх асуудлыг нэгдүгээр хавсралтад заасны дагуу шийдвэрлэсүгэй

2. Газар эзэмших эрхийн гэрчилгээг захирамжаар зөвшөөрөгдсөн зориулалт болон газрын хэмжээгээр шинэчлэн олгож, өөрчлөлтийг Газрын кадастрын мэдээллийн санд оруулан, газар эзэмшүүлэх гэрээ байгуулахыг Газрын даамал /Т.Эрдэнэзаяа/-д даалгасугай

3. Газар эзэмших гэрээний нөхцөл, зориулалтын дагуу газраа эзэмшин, гэрээг жил бүр дүгнүүлж байхыг газар эзэмшигчид үүрэг болгосугай.

ЗАСАГ ДАРГА Д.ОТГОНЦЭЦЭГ

Сумын Заса даргын 2026 оны ...05... сарын
01...өдрийн ...А/120... тоот
захирамжийн Нэгдүгээр хавсралт

Нэгтгэгдэж байгаа нэгж талбарын мэдээлэл

| д/д | Газар эзэмшигч иргэн | регистр | Нэгтгэгдэж буй нэгж талбарын | | | Нэгтгэгдсэн нэгж талбарын газрын | | |
|---|---|---|---|---|---|---|---|---|
| | | | байршил | нэгж талбарын дугаар | хэмжээ /мкв/ | хэмжээ /мкв/ | зориулалт | эзэмших хугацаа /жил/ |
| 1 | Булгадар Дашцэрэв Ганбат | CE75070911 | 1-р баг Бор-Өндөр, То Ван-1, 107а тоот | 2322003982 | 88 | 343 | Худалдаа, үйлчилгээ | 13 |
| | | | 1-р баг Бор-Өндөр, То Ван-1, 103 тоот | 2322003900 | 255 | | | |

**ХЭНТИЙ АЙМГИЙН**
**БОР-ӨНДӨР СУМЫН ЗАСАГ ДАРГЫН**
**ЗАХИРАМЖ**

2026 оны 05 сарын 01 өдөр Дугаар А/121 Бор-Өндөр сум

Нисдэг тэрэг хөөрөх, буух талбайг
тогтоох тухай

Монгол Улсын Засаг захиргаа нутаг дэвсгэрийн тухай хуулийн 66 дугаар зүйлийн 66.1 дэх хэсэг, 59 дүгээр зүйлийн 59.1.21 дэх заалт, Гамшгаас хамгаалах тухай хуулийн 32 дугаар зүйлийн 32.1.1 дэх заалт, Монгол Улсын Шадар сайдын 2018 оны 120 дугаартай тушаалын нэгдүгээр хавсралт "Аймаг, нийслэл, сум, дүүргийн гамшгаас хамгаалах төлөвлөгөө боловсруулах заавар"-ыг тус тус үндэслэн ЗАХИРАМЖЛАХ нь:

1. Гамшгаас хамгаалах арга хэмжээг хэрэгжүүлэх, гамшгийн үеийн нүүлгэн шилжүүлэлт, хүн, хүч хэрэгслийг тээвэрлэх, эрүүл мэндийн тусламж үйлчилгээг шуурхай үзүүлэхэд шаардлагатай нисдэг тэрэг хөөрөх, буух талбайн байршлыг хавсралтаар баталсугай.

2. Нисдэг тэрэг хөөрөх, буух талбайг тэмдэглэгээжүүлэн төхөөрөмжлөхийг Шуурхай штабын дарга (Х.Галбадрах)-д үүрэг болгосугай.

ЗАСАГ ДАРГА Д.ОТГОНЦЭЦЭГ

Сумын Засаг даргын 2026 оны 05 дүгээр сарын 01-ны өдрийн А/121 дугаартай захирамжийн хавсралт

Нисдэг тэрэг хөөрөх, буух талбайн байршил

| № | Байршлын нэр | Уртраг | Өргөрөг |
|---|---|---|---|
| 1 | Бор-Өндөр УБҮ-ийн агуулахын баруун тал | 109°25'17" | 46°14'49" |

ХЭНТИЙ АЙМГИЙН
БОР-ӨНДӨР СУМЫН ЗАСАГ ДАРГЫН
ЗАХИРАМЖ

2026 оны 05 сарын 01 өдөр Дугаар А/122 Бор-Өндөр сум

Гамшиг болон аюулын үед хүч нэмэгдүүлэн
дуудлагаар ажиллах хуваарь батлах
тухай

Монгол Улсын Засаг захиргаа, нутаг дэвсгэрийн нэгж, түүний удирдлагын тухай хуулийн 66 дугаар зүйлийн 66.1 дэх хэсэг, 59 дүгээр зүйлийн 59.1.21 дэх заалт, Гамшгаас хамгаалах тухай хуулийн 24 дүгээр зүйлийн 24.1 дэх заалт, 32 дугаар зүйлийн 32.1.9 дэх заалтыг тус тус үндэслэн ЗАХИРАМЖЛАХ нь:

1. Объектын гал түймрийн үед хүч нэмэгдүүлсэн дуудлагаар ажиллах хуваарийг нэгдүгээр хавсралтаар, ой хээрийн гал түймрийн үед хүч нэмэгдүүлсэн дуудлагаар ажиллах хуваарийг хоёрдугаар хавсралтаар, байгаль, цаг агаарын гаралтай аюулт үзэгдэл салхины үед хүч нэмэгдүүлсэн дуудлагаар ажиллах хуваарийг гуравдугаар хавсралтаар, байгаль, цаг агаарын гаралтай аюулт үзэгдэл үерийн үед хүч нэмэгдүүлсэн дуудлагаар ажиллах хуваарийг дөрөвдүгээр хавсралтаар, хүний гоц халдварт өвчний үед хүч нэмэгдүүлсэн дуудлагаар ажиллах хуваарийг тавдугаар хавсралтаар, тэсэрч дэлбэрэх аюулын үнэлгээний үед хүч нэмэгдүүлсэн дуудлагаар ажиллах хуваарийг зургадугаар хавсралтаар, байгаль, цаг агаарын гаралтай зудын үед хүч нэмэгдүүлсэн дуудлагаар ажиллах хуваарийг долдугаар хавсралтаар, газар хөдлөлтийн үед хүч нэмэгдүүлсэн дуудлагаар ажиллах хуваарийг наймдугаар хавсралтаар, байгаль, цаг агаарын гаралтай ган гачгийн үед хүч нэмэгдүүлсэн дуудлагаар ажиллах хуваарийг есдүгээр хавсралтаар, мал амьтны гоц халдварт өвчний үед хүч нэмэгдүүлсэн дуудлагаар ажиллах хуваарийг аравдугаар хавсралтаар тус тус баталсугай.

2. Гамшиг болон аюулын үед нутаг дэвсгэрийн хэмжээнд хүн хүч, техник хэрэгслийг шуурхай дайчлан, дэмжлэг үзүүлж ажиллахыг холбогдох байгууллагын дарга, эрхлэгч нарт үүрэг болгосугай.

3. Захирамжийн хэрэгжилтэд хяналт тавьж, удирдлага зохион байгуулалтаар хангаж ажиллахыг Шуурхай штабын дарга (Х.Галбадрах), Онцгой байдлын хэлтсийн дарга (дэд хурандаа Г.Мөнхнаран) нарт даалгасугай.

ЗАСАГ ДАРГА Д.ОТГОНЦЭЦЭГ

Сумын Засаг даргын 2026 оны 05 дугаар сарын
01-ны өдрийн А/122 дугаар захирамжийн Нэгдүгээр хавсралт

# ОБЪЕКТЫН ГАЛ ТҮЙМРИЙН ҮЕД ХҮЧ НЭМЭГДҮҮЛСЭН ДУУДЛАГААР АЖИЛЛАХ ХУВААРЬ

| № | Хүч хэрэгсэл | Хүч нэмэгдүүлсэн дуудлагын дараалал | | | | | | |
|---|---|---|---|---|---|---|---|---|
| | | Хүч нэмэгдүүлсэн дуудлагаар №1 | Хүч нэмэгдүүлсэн дуудлагаар №2 | Хүч нэмэгдүүлсэн дуудлагаар №3 | Хүч нэмэгдүүлсэн дуудлагаар №4 | Хүч нэмэгдүүлсэн дуудлагаар №5 | Хүч нэмэгдүүлсэн дуудлагаар №6 | Хүч нэмэгдүүлсэн дуудлагаар №6 |
| 1 | Хүн хүч | Бор-Өндөр Нэгдсэн эмнэлгийн яаралтай тусламжийн бүрэлдэхүүн | Цагдаагийн хэлтсийн шуурхай бүрэлдэхүүн | Бор-Өндөр цахилгаан түгээх сүлжээ | Бор-Өндөр УБҮ-ийн Аврах албаны бүрэлдэхүүн | Сумын мэргэжлийн ангийн бүрэлдэхүүн | Бор-Өндөр Уулын баяжуулах үйлдвэрийн тусгай зориулалтын мэргэжлийн анги | Сумын мэргэжлийн ангийн бүрэлдэхүүн |
| 2 | Техник хэрэгсэл | Түргэн тусламжийн автомашин | Шуурхай албаны автомашин | Шуурхай үйлчилгээний автомашин | АЦ-40 ЗИЛ-131 | Ус зөөврийн автомашин-.....ХЭҮ, Ариутгалын автомашин-.....ХЭҮ, | Хүнд даацын механизм (**авто өргөгч, дугуйт ачигч, кран, автобус**) | Хүнд даацын механизм (**авто өргөгч, дугуйт ачигч, гэрэлт цамхаг**) |
| 3 | **Хариуцах албан тушаалтан** | **ЯТТ-70567103, 80057103** Дарга А.Батбаатар **Утас:88012668** | **Шуурхай жижүүр-70567102, 80567102** Дарга хурандаа Т.Энхбаяр **Утас:88338228** | **Дуудлагын утас-70567500, 70543702** Хэсгийн дарга Б.**Эрдэнэмөнх-99019827** | Ерөнхий инженер П.Машбат **Утас:99045698,** Аврах ангийн дарга Ц.Ренчиндорж **Утас: 99645699** | Шуурай штабын дарга Х.Галбадрах **Утас:99045698,** Бор-Өндөр хот тохижилтын дарга Э.Эрдэнэбат **Утас:95050044** | Ерөнхий инженер П.Машбат **Утас:88110762** | Шуурай штабын дарга Х.Галбадрах **Утас:99045698** |
| 4 | **Мэдээлэл хүргэх албан тушаалтан** | **Онцгой байдлын хэлтсийн Шуурхай удирдлагын төвийн 80105049, 70567105 дугаараас холбогдох албан тушаалтанд "Яаралтай цуглар" дохиогоор гал түймэр гарсан газрын хаягыг мэдэгдэнэ.** | | | | | | |
| 5 | **Дуудлага авсанаас хойш байрлалаас хөдлөх хугацаа** | **3 минут** | **3 минут** | **3 минут** | **2 минут** | **30 минут** | **30 минут** | **30 минут** |

Сумын Засаг даргын 2024 оны 05 дугаар сарын
01-ны өдрийн А/122 дугаар захирамжийн хоёрдугаар хавсралт

# ОЙ ХЭЭРИЙН ГАЛ ТҮЙМРИЙН ҮЕД ХҮЧ НЭМЭГДҮҮЛСЭН ДУУДЛАГААР АЖИЛЛАХ ХУВААРЬ

| № | Хүч хэрэгсэл | Хүч нэмэгдүүлсэн дуудлагын дараалал | | | | | | |
|---|---|---|---|---|---|---|---|---|
| | | Хүч нэмэгдүүлсэн дуудлагаар №1 | Хүч нэмэгдүүлсэн дуудлагаар №2 | Хүч нэмэгдүүлсэн дуудлагаар №3 | Хүч нэмэгдүүлсэн дуудлагаар №4 | Хүч нэмэгдүүлсэн дуудлагаар №5 | Хүч нэмэгдүүлсэн дуудлагаар №6 | Хүч нэмэгдүүлсэн дуудлагаар №6 |
| 1 | Хүн хүч | Ерөнхий зориулалттай мэргэжлийн ангийн ой хээрийн гал түймрийн шуурхай 1-р бүлэг | Ерөнхий зориулалттай мэргэжлийн ангийн ой хээрийн гал түймрийн шуурхай 2-р бүлэг | Ерөнхий зориулалттай мэргэжлийн ангийн ой хээрийн гал түймрийн шуурхай 3-р бүлэг | Бор-Өндөр УБҮ-ийн Аврах албаны бүрэлдэхүүн | Сумын мэргэжлийн ангийн бүрэлдэхүүн | Бор-Эндэр Уулын баяжуулах үйлдвэрийн хуулийн этгээдийн мэргэжлийн анги | Сумын тусгай зориулалттай мэргэжлийн анги |
| 2 | Техник хэрэгсэл | Sai маркийн 24-11 УБЧ улсын дугаартай автомашин, приус-20 маркийн 64-59 УНЦ улсын дугаартай автомашин, приус-41 маркийн 24-91 УЕВ улсын дугаартай автомашин, | Harrier маркийн 78-80 УКК улсын дугаартай автомашин, aquo маркийн 40-78 ХЭА улсын дугаартай автомашин, приус-20 маркийн 91-84 ХЭА улсын дугаартай автомашин, | Приус-30 маркийн 50-99 ХЭН улсын дугаартай автомашин, приус-30 маркийн 38-70 УБН улсын дугаартай автомашин, приус-20 маркийн 24-78 ХЭА улсын дугаартай автомашин, | УАЗ Пургон маркийн 16-30 ХЭА улсын дугаартай автомашин, ГАЗ-66 маркийн улсын дугаартай автомашин, | Ус зөөврийн автомашин-19-47 хэү Ариутгалын автомашин- 30-41 ХЭН, Ковш 13-60 УРР улсын дугаартай хүнд даацын автомашин, | Хүнд даацын механизм Автоачигч /SEM-656/ маркийн 43-45 УБ улсын дугаартай автомашин, | Төмөр зам, |
| 3 | Хариуцах албан тушаалтан | Мэргэжлийн боловсролын сургуулийн захирал О.Гибрат **Утас:88043487** Ерөнхий боловсролын Бор-Эндэр сургуулийн захирал Ц.Ганхүү **Утас:95091220** | Хүүхдийн 4-р цэцэрлэгийн эрхлэгч Ө.Алимаа **Утас:99894719** Хүүхдийн 1-р цэцэрлэгийн эрхлэгч П.Адилжаргал **Утас:88062822** Хүүхдийн 2-р цэцэрлэгийн эрхлэгч С.Гантуяа **Утас:85999944** | Ерөнхий инженер Г.Машбат **Утас:99045698,** Аврах ангийн дарга Ц.Ренчиндорж **Утас: 99645699** | Ерөнхий инженер Г.Машбат **Утас:99045698,** Аврах ангийн дарга Ц.Ренчиндорж **Утас: 99645699** | Шуурай штабын дарга Х.Галбадрах **Утас:99045698,** Бор-Өндөр хот тохижилтын дарга Э.Эрдэнэбат **Утас:95050044** | Ерөнхий инженер Г.Машбат **Утас:88110762** | Бор-Өндөр Өртөөний дарга М.Уянга **Утас:86114178** |
| 4 | Мэдээлэл хүргэх албан тушаалтан | **Онцгой байдлын хэлтсийн Шуурхай удирдлагын төвийн 80105049, 70567105 дугаараас холбогдох албан тушаалтанд "Яаралтай цуглар" дохиогоор ой хээрийн гал түймэр гарсан газрын хаягыг мэдэгдэнэ.** | | | | | | |
| 5 | Дуудлага ирснээс хойш байрлалаас хөдлөх хугацаа | **20 минут** | **20 минут** | **20 минут** | **20 минут** | **20 минут** | **20 минут** | **20 минут** |

Сумын Засаг даргын 2024 оны 05 дугаар сарын
01-ны өдрийн 9/122 дугаар захирамжийн гуравдугаар хавсралт

**БАЙГАЛЬ, ЦАГ АГААРЫН ГАРАЛТАЙ АЮУЛТ ҮЗЭГДЭЛ САЛХИНЫ ҮЕД ХҮЧ НЭМЭГДҮҮЛСЭН ДУУДЛАГААР АЖИЛЛАХ ХУВААРЬ**

| № | Хүч хэрэгсэл | Хүч нэмэгдүүлсэн дуудлагын дараалал | | | | | | |
|---|---|---|---|---|---|---|---|---|
| | | Хүч нэмэгдүүлсэн дуудлагаар №1 | Хүч нэмэгдүүлсэн дуудлагаар №2 | Хүч нэмэгдүүлсэн дуудлагаар №3 | Хүч нэмэгдүүлсэн дуудлагаар №4 | Хүч нэмэгдүүлсэн дуудлагаар №5 | Хүч нэмэгдүүлсэн дуудлагаар №6 | Хүч нэмэгдүүлсэн дуудлагаар №6 |
| 1 | Хүн хүч | Ерөнхий зориулалттай мэргэжлийн ангийн шуурхай 1-р бүлэг | Ерөнхий зориулалттай мэргэжлийн ангийн шуурхай 2-р бүлэг | Ерөнхий зориулалттай мэргэжлийн ангийн шуурхай 3-р бүлэг | Бор-Өндөр Нэгдсэн эмнэлгийн яаралтай тусламжийн бүрэлдэхүүн | Цагдаагийн хэлтсийн шуурхай бүрэлдэхүүн | Бор-Өндөр цахилгаан түгээх сүлжээ | Сайн дурын аврагч клуб |
| 2 | Техник хэрэгсэл | Sai маркийн 24-11 УБЧ улсын дугаартай автомашин, приус-20 маркийн 64-59 УНЦ улсын дугаартай автомашин, приус-41 маркийн 24-91 УЕВ улсын дугаартай автомашин, | Harrier маркийн 78-80 УКК улсын дугаартай автомашин, aquo маркийн 40-78 ХЭА улсын дугаартай автомашин, приус-20 маркийн 91-84 ХЭА улсын дугаартай автомашин, | Приус-30 маркийн 50-99 ХЭН улсын дугаартай автомашин, приус-30 маркийн 38-70 УБН улсын дугаартай автомашин, приус-20 маркийн 24-78 ХЭА улсын дугаартай автомашин, | Наіс маркийн 16-81 ХЭА улсын дугаартай түргэн тусламжийн автомашин | Спорпайж маркийн 10-83 ХЭА улсын дугаартай Шуурхай албаны автомашин | Ниссан навара маркийн 25-01 ГСА улсын дугаартай шуурхай үйлчилгээний автомашин | Ланд-80 маркийн 40-98 УАС улсын дугаартай автомашин, Ланд-100 маркийн 74-57 ХЭН улсын дугаартай автомашин, Пажеро маркийн 82-24 УБИ улсын дугаартай автомашин |
| 3 | Хариуцах албан тушаалтан | Мэргэжлийн боловсролын сургуулийн захирал О.Гибрат **Утас:88043487** Ерөнхий боловсролын Бор-Өндөр сургуулийн захирал Ц.Ганхүү **Утас:95091220** | Хүүхдийн 4-р цэцэрлэгийн эрхлэгч Ө.Алимаа **Утас:99894719** Хүүхдийн 1-р цэцэрлэгийн эрхлэгч П.Адилжаргал **Утас:88062822** Хүүхдийн 2-р цэцэрлэгийн эрхлэгч С.Гантуяа **Утас:85999944** | Ерөнхий инженер П.Машбат **Утас:99045698,** Аврах ангийн дарга Ц.Ренчиндорж **Утас: 99645699** | **ЯТТ-70567103, 80057103** Дарга А.Батбаатар **Утас:88012668** | **Шуурхай жижүүр-70567102, 80567102** Дарга хурандаа Т.Энхбаяр **Утас:88338228** | **Дуудлагын утас-70567500, 70543702** Хэсгийн дарга **Б.Эрдэнэмөнх-Утас:99019827** | Мэргэжлийн ангийн дарга Б.Мөнх-Оргил **Утас:85100911** Тусгай зориулалттай мэргэжлийн ангийн дарга Б.Баярбаясгалан **Утас:99901936** |
| 4 | Мэдээлэл хүргэх албан тушаалтан | **Онцгой байдлын хэлтсийн Шуурхай удирдлагын төвийн 80105049, 70567105 дугаараас холбогдох албан тушаалтанд "Яаралтай цуглар" дохиогоор гамшиг болсон газрын хаягыг мэдэгдэнэ.** | | | | | | |
| 5 | Дуудлага авсанаас хойш байрлалаас хөдлөх хугацаа | **20 минут** | **20 минут** | **20 минут** | **20 минут** | **20 минут** | **20 минут** | **20 минут** |

Сумын Засаг даргын 2026 оны 25 дугаар сарын
01-ны өдрийн А/42 дугаар захирамжийн дөрөвдүгээр хавсралт

**БАЙГАЛЬ, ЦАГ АГААРЫН ГАРАЛТАЙ АЮУЛТ ҮЗЭГДЭЛ ҮЕРИЙН ҮЕД ХҮЧ НЭМЭГДҮҮЛСЭН ДУУДЛАГААР АЖИЛЛАХ ХУВААРЬ**

| № | Хүч хэрэгсэл | Хүч нэмэгдүүлсэн дуудлагын дараалал | | | | | | |
|---|---|---|---|---|---|---|---|---|
| | | Хүч нэмэгдүүлсэн дуудлагаар №1 | Хүч нэмэгдүүлсэн дуудлагаар №2 | Хүч нэмэгдүүлсэн дуудлагаар №3 | Хүч нэмэгдүүлсэн дуудлагаар №4 | Хүч нэмэгдүүлсэн дуудлагаар №5 | Хүч нэмэгдүүлсэн дуудлагаар №6 | Хүч нэмэгдүүлсэн дуудлагаар №6 |
| 1 | Хүн хүч | Ерөнхий зориулалттай мэргэжлийн ангийн шуурхай 1-р бүлэг | Онцгой байдлын хэлтэс | Ерөнхий зориулалттай мэргэжлийн шуурхай 3-р бүлэг | Бор-Өндөр Нэгдсэн эмнэлгийн яаралтай тусламжийн бүрэлдэхүүн | Цагдаагийн хэлтсийн шуурхай бүрэлдэхүүн | Бор-Өндөр цахилгаан түгээх сүлжээ | Сайн дурын аврагч клуб |
| 2 | Техник хэрэгсэл | Sai маркийн 24-11 УБЧ улсын дугаартай автомашин, приус-20 маркийн 64-59 УНЦ улсын дугаартай автомашин, приус-41 маркийн 24-91 УЕВ улсын дугаартай автомашин, | Зил-131 маркийн 62-08 ХЭҮ улсын дугаартай автомашин, УАЗ-469 маркийн 61-86 ХЭН улсын дугаартай автомашин | Приус-30 маркийн 50-99 ХЭН улсын дугаартай автомашин, приус-30 маркийн 38-70 УБН улсын дугаартай автомашин, приус-20 маркийн 24-78 ХЭА улсын дугаартай автомашин, | Наіс маркийн 16-81 ХЭА улсын дугаартай түргэн тусламжийн автомашин | Спорпайж маркийн 10-83 ХЭА улсын дугаартай Шуурхай албаны автомашин | Ниссан навара маркийн 25-01 ГСА улсын дугаартай шуурхай үйлчилгээний автомашин | Ланд-80 маркийн 40-98 УАС улсын дугаартай автомашин, Ланд-100 маркийн 74-57 ХЭН улсын дугаартай автомашин, Пажеро маркийн 82-24 УБИ улсын дугаартай автомашин |
| 3 | Хариуцах албан тушаалтан | Мэргэжлийн боловсролын сургуулийн захирал О.Гибрат **Утас:88043487** Ерөнхий боловсролын Бор-Өндөр сургуулийн захирал Ц.Ганхүү **Утас:95091220** | Онцгой байдлын хэлтсийн дарга дэд хурандаа Г.Мөнхнаран **Утас:94564949** | Ерөнхий инженер П.Машбат **Утас:99045698,** Аврах ангийн дарга Ц.Ренчиндорж **Утас: 99645699** | **ЯТТ-70567103, 80057103** Дарга А.Батбаатар **Утас:88012668** | **Шуурхай жижүүр-70567102, 80567102** Дарга хурандаа Т.Энхбаяр **Утас:88338228** | **Дуудлагын утас-70567500, 70543702** Хэсгийн дарга **Б.Эрдэнэмөнх-Утас:99019827** | Мэргэжлийн ангийн дарга Б.Мөнх-Оргил **Утас:85100911** Тусгай зориулалттай мэргэжлийн ангийн дарга Б.Баярбаясгалан **Утас:99901936** |
| 4 | Мэдээлэл хүргэх албан тушаалтан | **Онцгой байдлын хэлтсийн Шуурхай удирдлагын төвийн 80105049, 70567105 дугаараас холбогдох албан тушаалтанд "Яаралтай цуглар" дохиогоор үер болсон газрын хаягыг мэдэгдэнэ.** | | | | | | |
| 5 | Дуудлага авсанаас хойш байрлалнаас хөдлөх хугацаа | **20 минут** | **20 минут** | **20 минут** | **20 минут** | **20 минут** | **20 минут** | **20 минут** |

Сумын Засаг даргын 2026 оны 05 дугаар сарын
01-ны өдрийн 4/122 дугаар захирамжийн тавдугаар хавсралт

## ХҮНИЙ ГОЦ ХАЛДВАРТ ӨВЧНИЙ ҮЕД ХҮЧ НЭМЭГДҮҮЛСЭН ДУУДЛАГААР АЖИЛЛАХ ХУВААРЬ

| № | Хүч хэрэгсэл | Хүч нэмэгдүүлсэн дуудлагын дараалал | | | | | | |
|---|---|---|---|---|---|---|---|---|
| | | Хүч нэмэгдүүлсэн дуудлагаар №1 | Хүч нэмэгдүүлсэн дуудлагаар №2 | Хүч нэмэгдүүлсэн дуудлагаар №3 | Хүч нэмэгдүүлсэн дуудлагаар №4 | Хүч нэмэгдүүлсэн дуудлагаар №5 | Хүч нэмэгдүүлсэн дуудлагаар №6 | Хүч нэмэгдүүлсэн дуудлагаар №6 |
| 1 | Хүн хүч | Ерөнхий зориулалттай мэргэжлийн ангийн шуурхай 1-р бүлэг | Ерөнхий зориулалттай мэргэжлийн ангийн шуурхай 2-р бүлэг | Ерөнхий зориулалттай мэргэжлийн шуурхай 3-р бүлэг | Бор-Өндөр Нэгдсэн эмнэлгийн яаралтай тусламжийн бүрэлдэхүүн | Цагдаагийн хэлтсийн шуурхай бүрэлдэхүүн | Бор-Өндөр цахилгаан түгээх сүлжээ | Онцгой байдлын хэлтэс |
| 2 | Техник хэрэгсэл | Sai маркийн 24-11 УБЧ улсын дугаартай автомашин, приус-20 маркийн 64-59 УНЦ улсын дугаартай автомашин, приус-41 маркийн 24-91 УЕВ улсын дугаартай автомашин, | Harrier маркийн 78-80 УКК улсын дугаартай автомашин, aquo маркийн 40-78 ХЭА улсын дугаартай автомашин, приус-20 маркийн 91-84 ХЭА улсын дугаартай автомашин, | Приус-30 маркийн 50-99 ХЭН улсын дугаартай автомашин, приус-30 маркийн 38-70 УБН улсын дугаартай автомашин, приус-20 маркийн 24-78 ХЭА улсын дугаартай автомашин, | Наіс маркийн 16-81 ХЭА улсын дугаартай түргэн тусламжийн автомашин | Спорпайж маркийн 10-83 ХЭА улсын дугаартай Шуурхай албаны автомашин | Ниссан навара маркийн 25-01 ГСА улсын дугаартай шуурхай үйлчилгээний автомашин | УАЗ пургон маркийн 45-49 ХЭҮ улсын дугаартай автомашин, |
| 3 | Хариуцах албан тушаалтан | Мэргэжлийн боловсролын сургуулийн захирал О.Гибрат **Утас:88043487** Ерөнхий боловсролын Бор-Өндөр сургуулийн захирал Ц.Ганхүү **Утас:95091220** | Хүүхдийн 4-р цэцэрлэгийн эрхлэгч Ө.Алимаа **Утас:99894719** Хүүхдийн 1-р цэцэрлэгийн эрхлэгч П.Адилжаргал **Утас:88062822** Хүүхдийн 2-р цэцэрлэгийн эрхлэгч С.Гантуяа **Утас:85999944** | Ерөнхий инженер Г.Мацбат **Утас:99045698,** Аврах ангийн дарга Ц.Ренчиндорж **Утас: 99645699** | **ЯТТ-70567103, 80057103** Дарга А.Батбаатар **Утас:88012668** | **Шуурхай жижүүр-70567102, 80567102** Дарга хурандаа Т.Энхбаяр **Утас:88338228** | **Дуудлагын утас-70567500, 70543702** Хэсгийн дарга **Б.Эрдэнэмөнх-Утас:99019827** | Онцгой байдлын хэлтсийн дарга дэд хурандаа Г.Мөнхнаран **Утас:94564949** |
| 4 | Мэдээлэл хүргэх албан тушаалтан | **Онцгой байдлын хэлтсийн Шуурхай удирдлагын төвийн 80105049, 70567105 дугаараас холбогдох албан тушаалтанд "Яаралтай цуглар" дохиогоор цуглана.** | | | | | | |
| 5 | Дуудлага авсанаас хойш байрлалыг хөдлөх хугацаа | **20 минут** | **20 минут** | **20 минут** | **20 минут** | **20 минут** | **20 минут** | **20 минут** |

Сумын Засаг даргын 2016 оны 05 дугаар сарын 04-ны өдрийн А/122 дугаар захирамжийн 3 дугаар хавсралт

## ТЭСЭРЧ ДЭЛБЭРЭХ АЮУЛЫН ҮНЭЛГЭЭНИЙ ҮЕД ХҮЧ НЭМЭГДҮҮЛСЭН ДУУДЛАГААР АЖИЛЛАХ ХУВААРЬ

| № | Хүч хэрэгсэл | Хүч нэмэгдүүлсэн дуудлагын дараалал | | | | | | |
|---|---|---|---|---|---|---|---|---|
| | | Хүч нэмэгдүүлсэн дуудлагаар №1 | Хүч нэмэгдүүлсэн дуудлагаар №2 | Хүч нэмэгдүүлсэн дуудлагаар №3 | Хүч нэмэгдүүлсэн дуудлагаар №4 | Хүч нэмэгдүүлсэн дуудлагаар №5 | Хүч нэмэгдүүлсэн дуудлагаар №6 | Хүч нэмэгдүүлсэн дуудлагаар №6 |
| 1 | Хүн хүч | Ерөнхий зориулалттай мэргэжлийн ангийн шуурхай 1-р бүлэг | Ерөнхий зориулалттай мэргэжлийн ангийн шуурхай 2-р бүлэг | Ерөнхий зориулалттай мэргэжлийн шуурхай 3-р бүлэг | Бор-Өндөр Нэгдсэн эмнэлгийн яаралтай тусламжийн бүрэлдэхүүн | Цагдаагийн хэлтсийн шуурхай бүрэлдэхүүн | Сумын мэргэжлийн ангийн бүрэлдэхүүн | Онцгой байдлын хэлтэс |
| 2 | Техник хэрэгсэл | Sai маркийн 24-11 УБЧ улсын дугаартай автомашин, приус-20 маркийн 64-59 УНЦ улсын дугаартай автомашин, приус-41 маркийн 24-91 УЕВ улсын дугаартай автомашин, | Harrier маркийн 78-80 УКК улсын дугаартай автомашин, aquo маркийн 40-78 ХЭА улсын дугаартай автомашин, приус-20 маркийн 91-84 ХЭА улсын дугаартай автомашин, | Приус-30 маркийн 50-99 ХЭН улсын дугаартай автомашин, приус-30 маркийн 38-70 УБН улсын дугаартай автомашин, приус-20 маркийн 24-78 ХЭА улсын дугаартай автомашин, | Haiс маркийн 16-81 ХЭА улсын дугаартай түргэн тусламжийн автомашин | Спорпайж маркийн 10-83 ХЭА улсын дугаартай Шуурхай албаны автомашин | Ниссан Y62 марктийн 01-56 ХЭН улсын дугаартай автомашин | УАЗ пургон маркийн 45-49 ХЭУ улсын дугаартай автомашин, |
| 3 | Хариуцах албан тушаалтан | Мэргэжлийн боловсролын сургуулийн захирал О.Гибрат **Утас:88043487** Ерөнхий боловсролын Бор-Өндөр сургуулийн захирал Ц.Ганхүү **Утас:95091220** | Хүүхдийн 4-р цэцэрлэгийн эрхлэгч Ө.Алимаа **Утас:99894719** Хүүхдийн 1-р цэцэрлэгийн эрхлэгч П.Адилжаргал **Утас:88062822** Хүүхдийн 2-р цэцэрлэгийн эрхлэгч С.Гантуяа **Утас:85999944** | Ерөнхий инженер Г.Мацбат **Утас:99045698,** Аврах ангийн дарга Ц.Ренчиндорж **Утас: 99645699** | **ЯТТ-70567103, 80057103** Дарга А.Батбаатар **Утас:88012668** | **Шуурхай жижүүр-70567102, 80567102** Дарга хурандаа Т.Энхбаяр **Утас:88338228** | Шуурай штабын дарга Х.Галбадрах **Утас:99045698.** | Онцгой байдлын хэлтсийн дарга дэд хурандаа Г.Мөнхнаран **Утас:94564949** |
| 4 | Мэдээлэл хүргэх албан тушаалтан | **Онцгой байдлын хэлтсийн Шуурхай удирдлагын төвийн 80105049, 70567105 дугаараас холбогдох албан тушаалтанд "Яаралтай цуглар" дохиогоор гамшиг болсон газрын хаягыг мэдэгдэнэ.** | | | | | | |
| 5 | Дуудлага авсанаас хойш байрлалаас хөдлөх хугацаа | **20 минут** | **20 минут** | **20 минут** | **20 минут** | **20 минут** | **20 минут** | **20 минут** |

Сумын Засаг дарга 2021 оны 05 дугаар сарын
01 -ны өдрийн 9/122 дугаар захиргаамжийн 1 дугаар хавсралт

## БАЙГАЛЬ, ЦАГ АГААРЫН ГАРАЛТАЙ ЗУДЫН ҮЕД ХҮЧ НЭМЭГДҮҮЛСЭН ДУУДЛАГААР АЖИЛЛАХ ХУВААРЬ

| № | Хүч хэрэгсэл | Хүч нэмэгдүүлсэн дуудлагын даваалал | | | | | | |
|---|---|---|---|---|---|---|---|---|
| | | Хүч нэмэгдүүлсэн дуудлагаар №1 | Хүч нэмэгдүүлсэн дуудлагаар №2 | Хүч нэмэгдүүлсэн дуудлагаар №3 | Хүч нэмэгдүүлсэн дуудлагаар №4 | Хүч нэмэгдүүлсэн дуудлагаар №5 | Хүч нэмэгдүүлсэн дуудлагаар №6 | Хүч нэмэгдүүлсэн дуудлагаар №6 |
| 1 | Хүн хүч | Ерөнхий зориулалттай мэргэжлийн ангийн шуурхай 1-р бүлэг | Ерөнхий зориулалттай мэргэжлийн ангийн шуурхай 2-р бүлэг | Ерөнхий зориулалттай мэргэжлийн ангийн шуурхай 3-р бүлэг | Бор-Өндөр Нэгдсэн эмнэлгийн яаралтай тусламжийн бүрэлдэхүүн | Сумын онцгой байдлын хэлтэс | Бор-Өндөр Уулын баяжуулах үйлдвэрийн тусгай зориулалтын мэргэжлийн анги | Сайн дурын аврагч клуб |
| 2 | Техник хэрэгсэл | Sai маркийн 24-11 УБЧ улсын дугаартай автомашин, приус-20 маркийн 64-59 УНЦ улсын дугаартай автомашин, приус-41 маркийн 24-91 УЕВ улсын дугаартай автомашин, | Harrier маркийн 78-80 УКК улсын дугаартай автомашин, aquo маркийн 40-78 ХЭА улсын дугаартай автомашин, приус-20 маркийн 91-84 ХЭА улсын дугаартай автомашин, | Приус-30 маркийн 50-99 ХЭН улсын дугаартай автомашин, приус-30 маркийн 38-70 УБН улсын дугаартай автомашин, приус-20 маркийн 24-78 ХЭА улсын дугаартай автомашин, | Наіс маркийн 16-81 ХЭА улсын дугаартай тургэн тусламжийн автомашин | Зил-131 маркийн 62-08 ХЭУ улсын дугаартай автомашин, УАЗ-469 маркийн 61-36 ХЭН улсын дугаартай автомашин | **Хүнд даацын механизм** Хово А7 маркийн 96-40 УБУ улсын дугаартай хүнд даацын автомашин Ковш 13-60 УРF улсын дугаартай хүнд даацын автомашин | Ланд – 80 маркийн 40-98 УАС улсын дугаартай автомашин, Ланд - 100 маркийн 74-57 ХЭН улсын дугаартай автомашин, Пажеро маркийн 82-24 УБИ улсын дугаартай автомашин |
| 3 | Хариуцах албан тушаалтан | Мэргэжлийн боловсролын сургуулийн захирал О.Гибрат **Утас:88043487** Ерөнхий боловсролын Бор-Өндөр сургуулийн захирал Ц.Ганхүү **Утас:95091220** | Хүүхдийн 4-р цэцэрлэгийн эрхлэгч Ө.Алимаа **Утас:99894719** Хүүхдийн 1-р цэцэрлэгийн эрхлэгч П.Адилжаргал **Утас:88062822** Хүүхдийн 2-р цэцэрлэгийн эрхлэгч С.Гантуяа **Утас:85999944** | Ерөнхий инженер П.Машбат **Утас:99045698**, Аврах ангийн дарга Ц Ренчиндорж **Утас: 99645699** | **ЯТТ-70567103, 80057103** Дарга А.Батбаатар **Утас:88012668** | Онцгой байдлын хэлтсийн дарга дэд хурандаа Г.Мөнхнаран **Утас:94564949** | Ерөнхий инженер П.Машбат **Утас:88110762** Бор-Өндөр хот тохижилтын дарга Э.Эрдэнэбат **Утас: 95050044** | Мэргэжлийн ангийн дарга Б.Мөнх-Оргил **Утас: 85100911** Тусгай зориулалттай мэргэжлийн ангийн дарга Б.Баярбаясгалан **Утас:99901936** |
| 4 | Мэдээлэл хүргэх албан тушаалтан | **Онцгой байдлын хэлтсийн Шуурхай удирдлагын төвийн 80105049, 70567105 дугаараас холбогдох албан тушаалтанд "Яаралтай цуглар" дохиогоор гамшиг болсон газрын хаягыг мэдэгдэнэ.** | | | | | | |
| 5 | Дуудлага авсанаас хойш байрлалаас явдлах хугацаа | **20 минут** | **20 минут** | **20 минут** | **20 минут** | **20 минут** | **20 минут** | **20 минут** |

Сумын Засаг даргын 2016 оны 05 дугаар сарын 01-ны өдрийн А/122 дугаар захирамжийн наймдугаар хавсралт

## ГАЗАР ХӨДЛӨЛТИЙН ҮЕД ХҮЧ НЭМЭГДҮҮЛСЭН ДУУДЛАГААР АЖИЛЛАХ ХУВААРЬ

| № | Хүч хэрэгсэл | Хүч нэмэгдүүлсэн дуудлагын дараалал | | | | | | |
|---|---|---|---|---|---|---|---|---|
| | | Хүч нэмэгдүүлсэн дуудлагаар №1 | Хүч нэмэгдүүлсэн дуудлагаар №2 | Хүч нэмэгдүүлсэн дуудлагаар №3 | Хүч нэмэгдүүлсэн дуудлагаар №4 | Хүч нэмэгдүүлсэн дуудлагаар №5 | Хүч нэмэгдүүлсэн дуудлагаар №6 | Хүч нэмэгдүүлсэн дуудлагаар №6 |
| 1 | Хүн хүч | Ерөнхий зориулалттай мэргэжлийн ангийн шуурхай 1-р бүлэг | Ерөнхий зориулалттай мэргэжлийн ангийн шуурхай 2-р бүлэг | Ерөнхий зориулалттай мэргэжлийн ангийн шуурхай 3-р бүлэг | Бор-Өндөр Нэгдсэн эмнэлгийн яаралтай тусламжийн бүрэлдэхүүн | Сумын онцгой байдлын хэлтэс | Бор-Өндөр Уулын баяжуулах үйлдвэрийн тусгай зориулалтын мэргэжлийн анги | Цагдаагийн хэлтсийн шуурхай бүрэлдэхүүн |
| 2 | Техник хэрэгсэл | Sai маркийн 24-11 УБЧ улсын дугаартай автомашин, приус-20 маркийн 64-59 УНЦ улсын дугаартай автомашин, приус-41 маркийн 24-91 УЕВ улсын дугаартай автомашин, | Harrier маркийн 78-80 УКК улсын дугаартай автомашин, aquo маркийн 40-78 ХЭА улсын дугаартай автомашин, приус-20 маркийн 91-84 ХЭА улсын дугаартай автомашин, | Приус-30 маркийн 50-99 ХЭН улсын дугаартай автомашин, приус-30 маркийн 38-70 УБН улсын дугаартай автомашин, приус-20 маркийн 24-78 ХЭА улсын дугаартай автомашин, | Наіс маркийн 16-81 ХЭА улсын дугаартай тургэн тусламжийн автомашин | Зил-131 маркийн 62-08 ХЭУ улсын дугаартай автомашин, УАЗ-469 маркийн 61-36 ХЭН улсын дугаартай автомашин | **Хүнд даацын механизм** Хово А7 маркийн 96-40 УБУ улсын дугаартай хүнд даацын автомашин Ковш 13-60 УРР улсын дугаартай хүнд даацын автомашин Автокран Zoomlion маркийн 21-36 УЕД улсын дугаартай автомашин | Спортайж маркийн 10-83 ХЭА улсын дугаартай Шуурхай албаны автомашин |
| 3 | Хариуцах албан тушаалтан | Мэргэжлийн боловсролын сургуулийн захирал О.Гибрат **Утас:88043487** Ерөнхий боловсролын Бор-Өндөр сургуулийн захирал Ц.Ганхүү **Утас:95091220** | Хүүхдийн 4-р цэцэрлэгийн эрхлэгч Ө.Алимаа **Утас:99894719** Хүүхдийн 1-р цэцэрлэгийн эрхлэгч П.Адиъжаргал **Утас:88062822** Хүүхдийн 2-р цэцэрлэгийн эрхлэгч С.Гантуяа **Утас:85999944** | Ерөнхий инженер П.Машбат **Утас:99045698**, Аврах ангийн дарга Ц.Ренчиндорж **Утас: 99645699** | **ЯТТ-70567103, 80057103** Дарга А.Батбаатар **Утас:88012668** | Онцгой байдлын хэлтсийн дарга дэд хурандаа Г.Мөнхнаран **Утас:94564949** | Ерөнхий инженер П.Машбат **Утас:88110762** Бор-Өндөр хот тохижилтын дарга Э.Эрдэнэбат **Утас: 95050044** | **Шуурхай жижүүр-70567102, 80567102** Дарга хурандаа Т.Энхбаяр **Утас:88338228** |
| 4 | Мэдээлэл хүргэх албан тушаалтан | **Онцгой байдлын хэлтсийн Шуурхай удирдлагын төвийн 80105049, 70567105 дугаараас холбогдох албан тушаалтанд "Яаралтай цуглар" дохиогоор цуглана.** | | | | | | |
| 5 | Дуудлага ирснээс хойш байрлалаас хөдлөх хугацаа | **20 минут** | **20 минут** | **20 минут** | **20 минут** | **20 минут** | **20 минут** | **20 минут** |

Сумын Засаг даргын 2024 оны 05 дугаар сарын
01-ны өдрийн 4/122 дугаар захирамжийн есдүгээр хавсралт

## БАЙГАЛЬ, ЦАГ АГААРЫН ГАРАЛТАЙ ГАН ГАНЧГИЙН ҮЕД ХҮЧ НЭМЭГДҮҮЛСЭН ДУУДЛАГААР АЖИЛЛАХ ХУВААРЬ

| № | Хүч хэрэгсэл | Хүч нэмэгдүүлсэн дуудлагын Зараалал | | | | | | |
|---|---|---|---|---|---|---|---|---|
| | | Хүч нэмэгдүүлсэн дуудлагаар №1 | Хүч нэмэгдүүлсэн дуудлагаар №2 | Хүч нэмэгдүүлсэн дуудлагаар №3 | Хүч нэмэгдүүлсэн дуудлагаар №4 | Хүч нэмэгдүүлсэн дуудлагаар №5 | Хүч нэмэгдүүлсэн дуудлагаар №6 | Хүч нэмэгдүүлсэн дуудлагаар №6 |
| 1 | Хүн хүч | Ерөнхий зориулалттай мэргэжлийн англійн ой хээрийн гал түймрийн шуурхай 1-р бүлэг | Ерөнхий зориулалттай мэргэжлийн англійн ой хээрийн гал түймрийн шуурхай 2-р бүлэг | Ерөнхий зориулалттай мэргэжлийн англійн ой хээрийн гал түймрийн шуурхай 3-р бүлэг | Бор-Өндөр сумын мал эмнэлгийн тасаг | Бор-Өндөр Нэгдсэн эмнэлгийн харалтай тусламжийн бүрэлдэхүүн | Сумын онцгой байдлын хэлтэс | Бор-Өндөр Үүлэн бавкуулах үйлдвэрийн хуулийн этгэздийн мергэжлийн анги |
| 2 | Техник хэрэгсэл | Sai маркийн 24-11 УБЧ улсын дугаартай автомашин, приус-20 маркийн 64-59 УНЦ улсын дугаартай автомашин, приус-41 маркийн 24-91 УЕВ улсын дугаартай автомашин, | Harrier маркийн 78-80 УКК улсын дугаартай автомашин, aquo маркийн 40-78 ХЭА улсын дугаартай автомашин, приус-20 маркийн 91-84 ХЭА улсын дугаартай автомашин, | Приус-30 маркийн 53-99 ХЭН улсын дугаартай автомашин, приус-30 маркийн 33-70 УБН улсын дугаартай автомашин, приус-20 маркийн 24-78 ХЭА улсын дугаартай автомашин, | Пилдэр маркийн 34-41 ХЭН улсын дугаартай автомашин | Haic маркийн 16-81 ХЭА улсын дугаартай түргэн тусламжийн автомашин | Зил-131 маркийн 62-08 ХЭУ улсын дугаартай автомашин, УАЗ-469 маркийн 61-86 ХЭН улсын дугаартай автомашин | Ковэ А7 маркийн 96-40 УБУ улсын дугаартай хүнд даацын автомашин Ковш 13-60 УРР улсын дугаартай хүнд даацын автомашин |
| 3 | Харилцах албан тушаалтан | Мэргэжлийн боловсролын сургуулийн захирал О.Гибрат **Утас:88043487** Ерөнхий боловсролын Бор-Өндөр сургуулийн захирал Ц.Ганхүү **Утас:95091220** | Хүүхдийн 4-р цэцэрлэгийн эрхлэгч Ө.Алимаа **Утас:99894719** Хүүхдийн 1-р цэцэрлэгийн эрхлэгч П.Адилжаргал **Утас:88062822** Хүүхдийн 2-р цэцэрлэгийн эрхлэгч С.Гантуяа **Утас:85999944** | Ерөнхий инженер П.Машбат **Утас:99045698,** Авраах англійн дарга Ц.Ренчинсэдэрэх **Утас: 99645659** | Малын их эмч Ц.Бат-Эрдэнэ **Утас 80948998** | **ЯТТ-70567103, 80057103** Дарга А.Батбаатар **Утас:88012668** | Онцгой байдлын хэлтсийн дарга дэд хурандаа Г.Менхнаран **Утас:94564949** | Ерөнхий инженер П.Машбат **Утас 88110762** Бор-Өндөр хот тохижилтын дарга Э.Эрдэнэбат **Утас: 95050044** |
| 4 | Мэдээлэл хүргэх албан тушаалтан | **Онцгой байдлын хэлтсийн Шуурхай удирдлагын төвийн 80105049, 70567105 дугаараас холбогдох албан тушаалтанд "Яаралтай цуглар" дохиогоор цуглана.** | | | | | | |
| 5 | Дуудлага авсанаас хойш байрлалаас явдлах хугацаа | **20 минут** | **20 минут** | **20 минут** | **20 минут** | **20 минут** | **20 минут** | **20 минут** |

Сумын Засаг даргын 2026 оны 05 дугаар сарын
01-ны өдрийн 4/122 дугаар захирамжийн аравдугаар хавсралт

## МАЛ АМЬТНЫ ГОЦ ХАЛДВАРТ ӨВЧНИЙ ҮЕД ХҮЧ НЭМЭГДҮҮЛСЭН ДУУДЛАГААР АЖИЛЛАХ ХУВААРЬ

| № | Хүч хэрэгсэл | Хүч нэмэгдүүлсэн дуудлагын дараалал | | | | | | |
|---|---|---|---|---|---|---|---|---|
| | | Хүч нэмэгдүүлсэн дуудлагаар №1 | Хүч нэмэгдүүлсэн дуудлагаар №2 | Хүч нэмэгдүүлсэн дуудлагаар №3 | Хүч нэмэгдүүлсэн дуудлагаар №4 | Хүч нэмэгдүүлсэн дуудлагаар №5 | Хүч нэмэгдүүлсэн дуудлагаар №6 | Хүч нэмэгдүүлсэн дуудлагаар №6 |
| 1 | Хүн хүч | Ерөнхий зориулалттай мэргэжлийн ангийн шуурхай 1-р бүлэг | Ерөнхий зориулалттай мэргэжлийн ангийн шуурхай 2-р бүлэг | Ерөнхий зориулалттай мэргэжлийн ангийн шуурхай 3-р бүлэг | Бор-Өндөр сумын мал эмнэлгийн тасаг | Сумын онцгой байдлын хэлтэс | Сумын мэргэжлийн ангийн бүрэлдэхүүн | Цагдаагийн хэлтсийн шуурхай бүрэлдэхүүн |
| 2 | Техник хэрэгсэл | Sai маркийн 24-11 УБЧ улсын дугаартай автомашин, приус-20 маркийн 64-59 УНЦ улсын дугаартай автомашин, приус-41 маркийн 24-91 УЕВ улсын дугаартай автомашин, | Hanter маркийн 78-80 УКК улсын дугаартай автомашин, equo маркийн 40-78 ХЭА улсын дугаартай автомашин, приус-20 маркийн 91-84 ХЭА улсын дугаартай автомашин, | Приус-30 маркийн 50-99 ХЭН улсын дугаартай автомашин, приус-30 маркийн 38-70 УБН улсын дугаартай автомашин, приус-20 маркийн 24-78 ХЭА улсын дугаартай автомашин, | Пилдэр маркийн 34-41 ХЭН улсын дугаартай автомашин | Зил-131 маркийн 62-08 ХЭУ улсын дугаартай автомашин, УАЗ-469 маркийн 61-36 ХЭН улсын дугаартай автомашин | Усны зөөврийн автомашин- 19-47 хэу Ариутгалын автомашин - 30-41 ХЭН, | Спортайж маркийн 10-83 ХЭА улсын дугаартай Шуурхай албаны автомашин |
| 3 | Хариуцах албан тушаалтан | Мэргэжлийн боловсролын сургуулийн захирал О.Гибрат **Утас:88043487** Ерөнхий боловсролын Бор-Өндөр сургуулийн захирал Ц.Ганхүү **Утас:95091220** | Хүүхдийн 4-р цэцэрлэгийн эрхлэгч Ө.Алимаа **Утас:99894719** Хүүхдийн 1-р цэцэрлэгийн эрхлэгч П.Адиньжаргал **Утас:88062822** Хүүхдийн 2-р цэцэрлэгийн эрхлэгч С.Гантуяа **Утас:85999944** | Ерөнхий инженер П.Машбат **Утас:99045698**, Аврах ангийн дарга Ц.Ренчиндорж **Утас: 99645699** | Малын их эмч Ц.Бат-Эрдэнэ **Утас:80948998** | Онцгой байдлын хэлтсийн дарга дэд хурандаа Г.Мөнхнаран **Утас:94564949** | Шуурай штабын дарга Х.Гаглбадрах **Утас:99045698**, Бор-Өндөр хот тохижилтын дарга Э.Эрдэнэбат **Утас:95060044** | **Шуурхай жижүүр-70567102, 80567102** Дарга хурандаа Т Энхбаяр **Утас:88338228** |
| 4 | Мэдээлэл хүргэх албан тушаалтан | **Онцгой байдлын хэлтсийн Шуурхай удирдлагын төвийн 80105049, 70567105 дугаараас холбогдох албан тушаалтанд "Яаралтай цуглар" дохиогоор цуглана.** | | | | | | |
| 5 | Дуудлага ирснээс хойш байрлалаас явдлах хугацаа | **20 минут** | **20 минут** | **20 минут** | **20 минут** | **20 минут** | **20 минут** | **20 минут** |

ХЭНТИЙ АЙМГИЙН
БОР-ӨНДӨР СУМЫН ЗАСАГ ДАРГЫН
ЗАХИРАМЖ

Бор-Өндөр сум

2026 оны 05 сарын 01 өдөр Дугаар А/123

Онцгой комиссыг шинэчлэн байгуулах
тухай

Монгол Улсын Засаг захиргаа, нутаг дэвсгэрийн нэгж, түүний удирдлагын тухай хуулийн 66 дугаар зүйлийн 66.1 дэх хэсэг, 59 дүгээр зүйлийн 59.1.21 дэх заалт, Гамшгаас хамгаалах тухай хуулийн 22 дугаар зүйлийн 22.3 дахь хэсэг, 23 дугаар зүйлийн 23.4 дэх хэсгийг тус тус үндэслэн ЗАХИРАМЖЛАХ НЬ:

1. Хэнтий аймгийн Бор-Өндөр сумын Онцгой комиссыг дараах бүрэлдэхүүнтэй байгуулсугай.

| | |
|---|---|
| Онцгой комиссын орлогч дарга | Бор-Өндөр сум дахь Онцгой байдлын хэлтсийн дарга |
| Онцгой комиссын нарийн бичгийн дарга | Засаг даргын Тамгын газрын дарга |
| Гишүүд: | Засаг даргын орлогч |
| | "Эрдэнэс критикал минериалс" ТӨҮГ-ны захирал |
| | Бор-Өндөр сумын Сум дундын цагдаагийн хэлтсийн дарга |
| | Бор-Өндөр сум дахь Онцгой байдлын хэлтсийн Гал түймэр унтраах хяналтын Улсын байцаагч |
| | Санхүүгийн албаны дарга |
| | Байгаль орчны хяналтын Улсын байцаагч |
| | Хөдөө аж ахуйн тасгийн дарга |
| | Мал эмнэлгийн тасгийн дарга |
| | Нэгдсэн эмнэлгийн дарга |

Ерөнхий боловсролын Бор-Өндөр сургуулийн захирал

Мэргэжлийн боловсролын сургуулийн захирал

Ерөнхий боловсролын Оюуны уурхай сургуулийн захирал

Соёлын төвийн дарга

Хүүхдийн 1 дүгээр цэцэрлэгийн эрхлэгч

Хүүхдийн 2 дугаар цэцэрлэгийн эрхлэгч

Хүүхдийн 3 дугаар цэцэрлэгийн эрхлэгч

Хүүхдийн 4 дүгээр цэцэрлэгийн эрхлэгч

"Хот тохижилт" ОНТҮГ-ын дарга

Монголын цахилгаан холбоо ХК-ны дарга

Бор-Өндөр өртөөний дарга

БЗӨБЦТС-ын хэсгийн дарга

"НИК" ШТС-ын дарга

2. Холбогдох хууль, журмын хүрээнд байнгын ажиллагаатай ажиллахыг Бор-Өндөр сумын Онцгой комиссын орлогч дарга, нарийн бичгийн дарга, нийт гишүүдэд үүрэг болгосугай.

3. Захирамжийн хэрэгжилтэд хяналт тавьж ажиллахыг сумын Засаг даргын орлогч (Х.Галбадрах)-д даалгасугай.

ЗАСАГ ДАРГА Д.ОТГОНЦЭЦЭГ

ХЭНТИЙ АЙМГИЙН
БОР-ӨНДӨР СУМЫН ЗАСАГ ДАРГЫН
ЗАХИРАМЖ

Бор-Өндөр сум

2026 оны 05 сарын 06 өдөр Дугаар А/124

Нийтийн их цэвэрлэгээ зохион
байгуулах тухай

Монгол улсын засаг захиргаа, нутаг дэвсгэрийн нэгж , түүний удирдлагын тухай хуулийн 66 дугаар зүйлийн 66.1 дэх хэсэг, 59 дүгээр зүйлийн 59.1.23 дахь заалт, Хог хаягдлын тухай хуулийн 9 дүгээр зүйлийн 9.4 дэх заалт, 10 дугаар зүйлийн 10.2 дахь хэсгийг тус тус үндэслэн ЗАХИРАМЖЛАХ нь:

1. Сумын хэмжээнд "Нийтийн их цэвэрлэгээ"-г 2026 оны 05 дугаар сарын 06-ны өдрөөс 2026 оны 06 дугаар сарын 01-ний өдрийн хооронд зохион байгуулсугай.

2. Нийтийн их цэвэрлэгээний ажлын төлөвлөгөө, хуваарийг нэгдүгээр хавсралтаар баталсугай.

3. Нийтийн их цэвэрлэгээнд өөрийн өрх гэр, байгууллагын орчин тойрон, хариуцуулж өгсөн нийтийн эзэмшлийн хуваарьт талбайг цэвэрлэж идэвх санаачилгатай оролцохыг нийт иргэд, уул уухайн компаниуд, албан байгууллага, аж ахуй нэгжийн дарга эрхлэгч, багийн засаг дарга нарт үүрэг болгосугай.

4. Батлагдсан хуваарийг аж ахуй нэгж, албан байгууллага, уул уурхайн компаниуд, иргэдэд мэдээ мэдээллийг хүргэж, уриалж ажиллахыг Байгаль орчны хяналтын улсын байцаагч Э.Отгонтунгалаг, Байгаль хамгаалагч Б.Баярбаясгалан нарт даалгасугай.

5. Захирамжийн биелэлтэд хяналт тавьж, тайлагнаж ажиллахыг Засаг даргын Орлогч (Х.Галбадрах)-д үүрэг болгосугай.

ЗАСАГ ДАРГА Д.ОТГОНЦЭЦЭГ

**ХЭНТИЙ АЙМГИЙН**
**БОР-ӨНДӨР СУМЫН ЗАСАГ ДАРГЫН**
**ЗАХИРАМЖ**

2026 оны 05 сарын 06 өдөр Дугаар А/125 Бор-Өндөр сум

Ажлын хэсэг томилох тухай

Монгол Улсын засаг захиргаа, нутаг дэвсгэрийн нэгж, түүний удирдлагын тухай хуулийн 66 дугаар зүйлийн 66.1 дэх заалт, Иргэний хуулийн 351 дүгээр зүйлийг тус тус үндэслэн ЗАХИРАМЖЛАХ нь:

1.2026 оны орон нутгийн хөгжлийн сангийн хөрөнгөөр хийгдэх "Гэрэлтүүлгийн засвар" ажилд явцын хяналт тавьж, хүлээж авах үүрэг бүхий ажлын хэсгийг дараах бүрэлдэхүүнтэй томилсугай.

Ажлын хэсгийн ахлагч:

| | |
|---|---|
| Ц.Түвшинбаяр | "Бор-Өндөр хот тохижилт"ОНТҮГ-ын ерөнхий инженер |

Нарийн бичгийн дарга:

| | |
|---|---|
| Мягмарсайхан | Бумбат 3 дугаар багийн Зохион байгуулагч |

Гишүүн:

| | |
|---|---|
| Ч.Нямбат | "Бор-Өндөр хот тохижилт"ОНТҮГ-ын цахилгаанчин |
| Ж.Бүжингоо | "Бор-Өндөр хот тохижилт"ОНТҮГ-ын нярав |
| М.Батхолбоо | Иргэний төлөөлөл |

2. "Гэрэлтүүлгийн засвар" ажлын явцын хяналт тавьж, хүлээн авч зохих хууль, журмын дагуу ажиллахыг ажлын хэсгийн ахлагч (Ц.Түвшинбаяр)-д даалгасугай.

3. Захирамжийн биелэлтэд хяналт тавьж ажиллахыг Засаг даргын орлогч (Х.Галбадрах)-д даалгасугай

ЗАСАГ ДАРГА Д.ОТГОНЦЭЦЭГ

**ХЭНТИЙ АЙМГИЙН**
**БОР-ӨНДӨР СУМЫН ЗАСАГ ДАРГЫН**
**ЗАХИРАМЖ**

2026 оны 05 сарын 06 өдөр Дугаар А/126 Бор-Өндөр сум

Ажлын хэсэг томилох тухай

Монгол Улсын засаг захиргаа, нутаг дэвсгэрийн нэгж, түүний удирдлагын тухай хуулийн 66 дугаар зүйлийн 66.1 дэх заалт, Иргэний хуулийн 351 дүгээр зүйлийг тус тус үндэслэн ЗАХИРАМЖЛАХ нь:

1.2026 оны орон нутгийн хөгжлийн сангийн хөрөнгөөр хийгдэх "1 дүгээр багийн тоглоомын талбай хийх" ажилд явцын хяналт тавьж, хүлээж авах үүрэг бүхий ажлын хэсгийг дараах бүрэлдэхүүнтэй томилсугай.

Ажлын хэсгийн ахлагч

Э.Эрдэнэбат "Бор-Өндөр хот тохижилт"ОНТҮГ-ын дарга

Нарийн бичгийн дарга

У.Дөлгөөн-Учрал Бор-Өндөр 1 дүгээр багийн Зохион байгуулагч

Гишүүд:

Д.Цэнд-Аюуш ЗДТГ-ын нярав

Б.Идэрбаяр Иргэний төлөөлөл

Д.Түвшинбат Иргэний төлөөлөл

2. "1-4 дүгээр багийн гэрэлтүүлэг хийх" ажлын явцын хяналт тавьж, хүлээн авч зохих хууль, журмын дагуу ажиллахыг ажлын хэсгийн ахлагч (Э.Эрдэнэбат)-д даалгасугай.

3. Захирамжийн биелэлтэд хяналт тавьж ажиллахыг Засаг даргын орлогч (Х.Галбадрах)-д даалгасугай

ЗАСАГ ДАРГА Д.ОТГОНЦЭЦЭГ

**ХЭНТИЙ АЙМГИЙН**
**БОР-ӨНДӨР СУМЫН ЗАСАГ ДАРГЫН**
**ЗАХИРАМЖ**

2026 оны 05 сарын 07 өдөр Дугаар А/127 Бор-Өндөр сум

Хөрөнгө шилжүүлэх тухай

"Монгол Улсын Засаг захиргаа, нутаг дэвсгэрийн нэгж, түүний удирдлагын тухай" хуулийн 66 дугаар зүйлийн 66.1 дэх заалт, 59 дүгээр зүйлийн 59.1.8 дахь заалт, "Төрийн болон орон нутгийн өмчийн тухай" хуулийн 6 дугаар зүйлийн 6.1.3 дахь заалт, 6.2 дахь хэсэг, "Төрийн болон орон нутгийн өмчид эд хөрөнгө олж авах, бүртгэх, данснаас хасах, шилжүүлэх журам"-ын 2 дугаар зүйлийн 2.1, 2.2, 2.4 дахь хэсэг, 4 дүгээр зүйлийн 4.13 дахь хэсэг, 5 дугаар зүйлийн 5.4 дэх хэсгийг тус тус үндэслэн ЗАХИРАМЖЛАХ нь:

1. Орон нутгийн төсвийн хөрөнгөөр 2025, 2026 оны санхүүжилтээр хийгдэж,

худалдан авсан эд хөрөнгийг ашиглагч байгууллагад шилжүүлэх жагсаалтыг хавсралтаар баталсугай.

2. Эд хөрөнгө хүлээлгэн өгөх, хүлээн авч данс бүртгэлд тусгах үүрэг бүхий ажлын хэсгийг дараах бүрэлдэхүүнтэй томилсугай.

Ажлын хэсгийн ахлагч:

З.Ууганжаргал Тамгын газрын дарга

Нарийн бичгийн дарга:

Г.Болортуяа Тамгын газрын нягтлан бодогч

Гишүүд:

| | |
|---|---|
| Б.Оюунтуяа | Төсөв, төрийн сангийн мэргэжилтэн |
| Ц.Баттуяа | ИТХурлын нягтлан бодогч |
| П.Адилжаргал | 1-р цэцэрлэгийн эрхлэгч |
| Б.Энхтуяа | 1-р цэцэрлэгийн нягтлан бодогч |
| С.Гантуяа | 2-р цэцэрлэгийн эрхлэгч |
| Б.Гэрэлмаа | 3-р цэцэрлэгийн эрхлэгч |
| М.Саруултуяа | 2,3-р цэцэрлэгийн нягтлан бодогч |
| Ц.Ганхүү | Бор-Өндөр ЕБСургуулийн захирал |
| Ө.Алимаа | 4-р цэцэрлэгийн эрхлэгч |
| М.Чулуунцэцэг | Соёлын төвийн эрхлэгч |
| М.Мөнхцэцэг | 4-р цэцэрлэг, соёлын төвийн нягтлан бодогч |

| | |
|---|---|
| Б.Гэрэлмаа | 3-р цэцэрлэгийн эрхлэгч |
| М.Саруултуяа | 2,3-р цэцэрлэгийн нягтлан бодогч |
| Ц.Ганхүү | Бор-Өндөр ЕБСургуулийн захирал |
| Ч.Амаржаргал | “Оюуны уурхай бага” сургуулийн захирал |
| Б.Анхтуяа | ЕБСургуулийн нягтлан бодогч |
| А.Батбаатар | Нэгдсэн эмнэлгийн дарга |
| Т.Эрдэнэболор | Нэгдсэн эмнэлгийн нягтлан бодогч |

3. Эд хөрөнгө хүлээлгэн өгөх ажлыг зохих хууль, журмын дагуу хүлээлцэж ажиллахыг ажлын хэсгийн ахлагч (Б. Оюунтуяа)-д даалгасугай.

Хавсралт: .... хуудас

ЗАСАГ ДАРГА Д.ОТГОНЦЭЦЭГ

**ХЭНТИЙ АЙМГИЙН**
**БОР-ӨНДӨР СУМЫН ЗАСАГ ДАРГЫН**
**ЗАХИРАМЖ**

2026 оны 05 сарын 07 өдөр Дугаар А/128 Бор-Өндөр сум

Ажлын хэсэг томилох тухай

Монгол Улсын засаг захиргаа нутаг дэвсгэрийн нэгж, түүний удирдлагын тухай хуулийн 66 дугаар зүйлийн 66.1 дэх заалт, 59 дүгээр зүйлийн 59.1.8 дахь заалт, Төрийн болон орон нутгийн өмчийн хөрөнгөөр бараа, ажил, үйлчилгээ худалдан авах тухай хуулийн 45 дугаар зүйлийн 45.5 дахь заалт, 48 дугаар зүйлийн 48.2.1 дэх заалт, Иргэний хуулийн 351 дүгээр зүйлийг тус тус үндэслэн ТУШААХ нь:

1.Орон нутгийн төсвийн хөрөнгөөр 2-р цэцэрлэгт худалдан авч буй цахилгаан мотор, ус цэвэршүүлэгч худалдан авах ажлын хэсгийг дараах бүрэлдэхүүнтэй томилсугай.

Ажлын хэсгийн ахлагч:
Д.Мөнгөнтуяа 3-р багийн засаг дарга

Нарийн бичгийн дарга:
Х.Мөнхбаяр 2-р цэцэрлэгийн нярав

Гишүүн:
А.Мөнхчимэг 2-р цэцэрлэгийн тогооч

2.Цахилгаан мотор, ус цэвэршүүлэгч суурилуулах ажлыг хүлээн авч зохих хууль, журмын дагуу ажиллахыг ажлын хэсгийн ахлагч (Д.Мөнгөнтуяа)-д даалгасугай.

3.Захирамжийн биелэлтэд хяналт тавьж ажиллахыг Засаг даргын орлогч (Х.Галбадрах)д даалгасугай.

ЗАСАГ ДАРГА Д.ОТГОНЦЭЦЭГ

**ХЭНТИЙ АЙМГИЙН**
**БОР-ӨНДӨР СУМЫН ЗАСАГ ДАРГЫН**
**ЗАХИРАМЖ**

2026 оны 05 сарын 07 өдөр Дугаар А/129 Бор-Өндөр сум

Ерөнхий боловсролын Оюуны Уурхай сургуулийн
хүүхэд хамгааллын баг томилох тухай

Монгол Улсын Засаг захиргаа нутаг дэвсгэрийн нэгж, түүний удирдлагын тухай хуулийн 66 дугаар зүйлийн 66.1 дэх хэсэг, 59 дүгээр зүйлийн 59.1.23 дахь заалт, Хүүхэд хамгааллын тухай хуулийн 23 дугаар зүйлийн 23.1 дэх хэсэг, Боловсрол шинжлэх ухааны сайдын 2022 оны А/453 дугаар тушаалын хавсралт "Ерөнхий боловсролын сургууль, дотуур байрны орчинд хүүхэд хамгааллын үйлчилгээ үзүүлэх журам"-ын 2.1 дэх заалт, 2.2 дахь заалтыг тус тус үндэслэн ЗАХИРАМЖЛАХ нь:

1. Бор-Өндөр сумын Ерөнхий боловсролын Оюуны Уурхай сургуулийн "Хүүхэд хамгаалах баг"-ийг дараах бүрэлдэхүүнтэй байгуулсугай.

| | |
|---|---|
| Багийн ахлагч: | Ерөнхий боловсролын Оюуны уурхай сургуулийн захирал |
| Нарийн бичгийн дарга: | Нийгмийн ажилтан |
| Гишүүд: | Сургалтын менежер |
| | Сургуулийн эмч |
| | 1-5 дугаар ангийн анги удирдсан багш нар |

2. Ерөнхий боловсролын Оюуны уурхай сургуулийн хүүхэд бүрийг сургууль, гэр бүлийн орчинд бие махбодийн шийтгэл, сэтгэл санааны болон үе тэнгийн дарамт, гэмт хэрэг зөрчилд хохирогч, холбогдогч болохоос урьдчилан сэргийлэх, хорт зуршилд өртүүлэхгүй байх нөхцөлийг бүрдүүлэн хүүхэд хамгааллын бодлого хэрэгжүүлэх хөтөлбөр, төлөвлөгөө боловсруулан батлуулж ажиллахыг Ерөнхий боловсролын Оюуны уурхай сургуулийн Хүүхэд хамгааллын багт үүрэг болгосугай.

3. Үйл ажиллагааны явцыг эцэг, эх, асран хамгаалагч, багш, ажилчид, сурагчдад тайлагнаж, хагас бүтэн жилээр хийсэн ажлын тайланг Хэнтий аймгийн Боловсролын газрын Хүүхэд хамгааллын мэргэжилтэнд хугацаанд нь хүргүүлж ажиллахыг Хүүхэд хамгааллын багийн ахлагч (Ч.Амаржаргал)-д даалгасугай.

ЗАСАГ ДАРГА Д.ОТГОНЦЭЦЭГ

**ХЭНТИЙ АЙМГИЙН**
**БОР-ӨНДӨР СУМЫН ЗАСАГ ДАРГЫН**
**ЗАХИРАМЖ**

2026 оны 05 сарын 13 өдөр Дугаар А/130 Бор-Өндөр сум

Малжуулах арга хэмжээнд
хамруулах тухай

Монгол Улсын Засаг захиргаа, нутаг дэвсгэрийн нэгж түүний удирдлагын тухай хуулийн 66 дугаар зүйлийн 66,1 дэх заалт, 59 дүгээр зүйлийн 59.1.8 дахь заалт, Хөдөлмөр эрхлэлтийн үндэсний зөвлөлийн 2026 оны 01 сарын 26-ны өдрийн 01 дүгээр тогтоол, тогтоолын хавсралт, Хэнтий аймгийн Хөдөлмөр, халамжийн үйлчилгээний газрын даргын 2026 оны 04 дүгээр сарын 10-ны өдрийн А/446 дугаар албан бичгийн хавсралт, Хэнтий аймгийн Хөдөлмөр эрхлэлтийн салбар зөвлөлийн 2026 оны 04 дүгээр сарын 03-ны өдрийн албан бичгийн хавсралтыг үндэслэн ЗАХИРАМЖЛАХ НЬ:

1. Санхүүгийн дэмжлэг үзүүлэх үйл ажиллагааны "Малчдыг малжуулах" арга хэмжээнд 5-р багийн малчин А.Амаржаргалыг хамруулахаар баталсугай.

2. Малжуулах арга хэмжээнд хамрагдсан өрхөд мал худалдан авч хүлээлцэх ажлыг Хүйх 5-р багийн Засаг дарга /Б.Мөнх-Оргил/, Хүйх 5-р багийн зохион байгуулагч (Э.Гуамарал)-д даалгасугай.

3. Малчдыг малжуулах арга хэмжээг үр дүнтэй зохион байгуулж, хяналт тавьж тайлагнаж ажиллахыг Хөдөлмөр эрхлэлт, халамжийн асуудал хариуцсан мэргэжилтэн (Э.Рагчаадулам)-д үүрэг болгосугай.

ЗАСАГ ДАРГА Д.ОТГОНЦЭЦЭГ

**ХЭНТИЙ АЙМГИЙН**
**БОР-ӨНДӨР СУМЫН ЗАСАГ ДАРГЫН**
**ЗАХИРАМЖ**

2026 оны 05 сарын 13 өдөр Дугаар А/131 Бор-Өндөр сум

Хөрөнгө зарцуулах тухай

Монгол Улсын Засаг захиргаа нутаг дэвсгэрийн нэгж түүний удирдлагын тухай хуулийн 66 дугаар зүйлийн 66.1 дах хэсэг, 59 дүгээр зүйлийн 59.1.8 дахь заалт, Төсвийн тухай хуулийн 14 дүгээр зүйлийн 14.2.3 дахь хэсэг, Бор-Өндөр сумын Засаг даргын үйл ажиллагааны хөтөлбөрийн 2.6.5 дахь заалтыг тус тус үндэслэн ЗАХИРАМЖЛАХ НЬ:

1.Орон нутгийн төсвийн хөрөнгөөр 2026 онд хийгдэх "Бор-Өндөр 1-р багийн ариун цэврийн байгууламж засварлах" ажлын санхүүжилтийн үлдэгдэл болох 3,000,000 (гурван сая) төгрөгийг Засаг даргын мөрийн хөтөлбөрийн зардлаас зарцуулсугай.

2.Засаг даргын мөрийн хөтөлбөрийн зардлаас зохих хууль дүрэм, журмын дагуу зарцуулахыг санхүүгийн албаны дарга /Э.Түвшинсайхан/-д зөвшөөрсүгэй.

ЗАСАГ ДАРГА Д.ОТГОНЦЭЦЭГ

ХЭНТИЙ АЙМГИЙН
БОР-ӨНДӨР СУМЫН ЗАСАГ ДАРГЫН
ЗАХИРАМЖ

2026 оны 05 сарын 13 өдөр Дугаар А/132 Бор-Өндөр сум

Хөрөнгө зарцуулах тухай

Монгол Улсын Засаг захиргаа нутаг дэвсгэрийн нэгж түүний удирдлагын тухай хуулийн 66 дугаар зүйлийн 66.1 дэх хэсэг, 59 дүгээр зүйлийн 59.1.8 дахь заалт, Төсвийн тухай хуулийн 14 дүгээр зүйлийн 14.2.3 дахь хэсэг, Бор-Өндөр сумын Засаг даргын үйл ажиллагааны хөтөлбөрийн 2.4.5 дахь заалтыг тус тус үндэслэн ЗАХИРАМЖЛАХ НЬ:

1.Орон нутгийн төсвийн хөрөнгөөр 2026 онд хийгдэх "2 дугаар цэцэрлэгт цахилгаан мотор, ус цэвэршүүлэгч худалдан авах" ажлын санхүүжилтийн үлдэгдэл болох 2,100,000 (хоёр сая нэг зуун мянга) төгрөгийг Засаг даргын мөрийн хөтөлбөрийн зардлаас зарцуулсугай.

2.Засаг даргын мөрийн хөтөлбөрийн зардлаас зохих хууль дүрэм, журмын дагуу зарцуулахыг санхүүгийн албаны дарга /Э.Түвшинсайхан/-д зөвшөөрсүгэй.

ЗАСАГ ДАРГА Д.ОТГОНЦЭЦЭГ

**ХЭНТИЙ АЙМГИЙН**
**БОР-ӨНДӨР СУМЫН ЗАСАГ ДАРГЫН**
**ЗАХИРАМЖ**

2026 оны 05 сарын 13 өдөр Дугаар А/133 Бор-Өндөр сум

Орон нутгийн хөгжлийн сангийн хөрөнгөөс
хөрөнгө зарцуулах тухай

Монгол Улсын Засаг захиргаа, нутаг дэвсгэрийн нэгж түүний удирдлагын тухай хуулийн 66 дугаар зүйлийн 66.1 дэх хэсэг, 59 дүгээр зүйлийн 59.1.3 дахь заалт, Төсвийн тухай хуулийн 14 дүгээр зүйлийн 14.2.3 дахь заалт, Орон нутгийн хөгжлийн сангийн үйл ажиллагааны журмын 3.4.4 дахь заалт, Иргэдийн төлөөлөгчдийн Хурлын 2025 оны 12 дугаар сарын 19-ний өдрийн 16 дугаар тогтоолын 3 дугаар хавсралтыг тус тус үндэслэн ЗАХИРАМЖЛАХ нь:

1. Бор-Өндөр суманд "Гэрэлтүүлгийн засвар"-ын ажил хийж гүйцэтгэхээр гэрээ байгуулсан "Сонголт нар" ХХК-ний гүйцэтгэсэн ажлын гүйцэтгэл 50%-д хүрсэн тул гэрээний нийт үнийн дүнгийн 50%-ийн санхүүжилт болох 7.495.000 (долоон сая дөрвөн зуун ерэн таван мянга) төгрөгийг олгосугай.

2. Тус ажлын санхүүжилт болох 7.495.000 (долоон сая дөрвөн зуун ерэн таван мянга) төгрөгийг Орон нутгийн хөгжлийн сангийн хөрөнгөөс зарцуулахыг Санхүүгийн албаны дарга (Э.Түвшинсайхан)-д зөвшөөрсүгэй.

ЗАСАГ ДАРГА Д.ОТГОНЦЭЦЭГ

ХЭНТИЙ АЙМГИЙН
БОР-ӨНДӨР СУМЫН ЗАСАГ ДАРГЫН
ЗАХИРАМЖ

Бор-Өндөр сум

2026 оны 05 сарын 13 өдөр Дугаар А/132

Хөрөнгө зарцуулах тухай

Монгол Улсын Засаг захиргаа нутаг дэвсгэрийн нэгж түүний удирдлагын тухай хуулийн 66 дугаар зүйлийн 66.1 дэх хэсэг, 59 дүгээр зүйлийн 59.1.8 дахь заалт, Төсвийн тухай хуулийн 14 дүгээр зүйлийн 14.2.3 дахь хэсэг, Бор-Өндөр сумын Засаг даргын үйл ажиллагааны хөтөлбөрийн 2.4.5 дахь заалтыг тус тус үндэслэн ЗАХИРАМЖЛАХ НЬ:

1.Орон нутгийн төсвийн хөрөнгөөр 2026 онд хийгдэх "2 дугаар цэцэрлэгт цахилгаан мотор, ус цэвэршүүлэгч худалдан авах" ажлын санхүүжилтийн үлдэгдэл болох 2,100,000 (хоёр сая нэг зуун мянга) төгрөгийг Засаг даргын мөрийн хөтөлбөрийн зардлаас зарцуулсугай.

2.Засаг даргын мөрийн хөтөлбөрийн зардлаас зохих хууль дүрэм, журмын дагуу зарцуулахыг санхүүгийн албаны дарга /Э.Түвшинсайхан/-д зөвшөөрсүгэй.

ЗАСАГ ДАРГА Д.ОТГОНЦЭЦЭГ

ХЭНТИЙ АЙМГИЙН
БОР-ӨНДӨР СУМЫН ЗАСАГ ДАРГЫН
ЗАХИРАМЖ

2026 оны 05 сарын 13 өдөр Дугаар А/133 Бор-Өндөр сум

Орон нутгийн хөгжлийн сангийн хөрөнгөөс
хөрөнгө зарцуулах тухай

Монгол Улсын Засаг захиргаа, нутаг дэвсгэрийн нэгж түүний удирдлагын тухай хуулийн 66 дугаар зүйлийн 66.1 дэх хэсэг, 59 дүгээр зүйлийн 59.1.3 дахь заалт, Төсвийн тухай хуулийн 14 дүгээр зүйлийн 14.2.3 дахь заалт, Орон нутгийн хөгжлийн сангийн үйл ажиллагааны журмын 3.4.4 дахь заалт, Иргэдийн төлөөлөгчдийн Хурлын 2025 оны 12 дугаар сарын 19-ний өдрийн 16 дугаар тогтоолын 3 дугаар хавсралтыг тус тус үндэслэн ЗАХИРАМЖЛАХ нь:

1. Бор-Өндөр суманд "Гэрэлтүүлгийн засвар"-ын ажил хийж гүйцэтгэхээр гэрээ байгуулсан "Сонголт нар" ХХК-ний гүйцэтгэсэн ажлын гүйцэтгэл 50%-д хүрсэн тул гэрээний нийт үнийн дүнгийн 50%-ийн санхүүжилт болох 7.495.000 (долоон сая дөрвөн зуун ерэн таван мянга) төгрөгийг олгосугай.

2. Тус ажлын санхүүжилт болох 7.495.000 (долоон сая дөрвөн зуун ерэн таван мянга) төгрөгийг Орон нутгийн хөгжлийн сангийн хөрөнгөөс зарцуулахыг Санхүүгийн албаны дарга (Э.Түвшинсайхан)-д зөвшөөрсүгэй.

ЗАСАГ ДАРГА Д.ОТГОНЦЭЦЭГ

ХЭНТИЙ АЙМГИЙН
БОР-ӨНДӨР СУМЫН ЗАСАГ ДАРГЫН
ЗАХИРАМЖ

Бор-Өндөр сум

2026 оны 05 сарын 13 өдөр Дугаар А/134

Ажлын хэсэг томилох тухай

Монгол Улсын засаг захиргаа, нутаг дэвсгэрийн нэгж, түүний удирдлагын тухай хуулийн 66 дугаар зүйлийн 66.1, 59 дүгээр зүйлийн 59.1.23 дахь заалт, Иргэний хуулийн 351 дүгээр зүйлийг тус тус үндэслэн ЗАХИРАМЖЛАХ нь:

1.Бор-Өндөр сумын 2026 оны орон нутгийн хөгжлийн сангийн хөрөнгөөр хийгдэх "Камержуулалтын засвар"-ын ажилд явцын хяналт тавьж, хүлээж авах үүрэг бүхий ажлын хэсгийг дараах бүрэлдэхүүнтэй томилсугай.

Ажлын хэсгийн ахлагч:

| | |
|---|---|
| Э.Эрдэнэбат | "Бор-Өндөр хот тохижилт"ОНТҮГ-ын дарга |
| Нарийн бичгийн дарга | |
| Б.Цогзолмаа | Холбоо 2-р багийн Зохион байгуулагч |
| Гишүүд | |
| Ж.Бүжингоо | "Бор-Өндөр хот тохижилт"ОНТҮГ-ын нярав |
| З.Золжаргал | Иргэний төлөөлөл |
| М.Даваа | Иргэний төлөөлөл |

2. "Камержуулалтын засвар"-д ажлын явцын хяналт тавьж, хүлээн авч зохих хууль, журмын дагуу ажиллахыг ажлын хэсгийн ахлагч (Э.Эрдэнэбат) -д даалгасугай.

3. Захирамжийн биелэлтэд хяналт тавьж ажиллахыг Засаг даргын орлогч (Х.Галбадрах)-д даалгасугай.

ЗАСАГ ДАРГА Д.ОТГОНЦЭЦЭГ

D:/bichig hereg/Захирамж.docx

**ХЭНТИЙ АЙМГИЙН**
**БОР-ӨНДӨР СУМЫН ЗАСАГ ДАРГЫН**
**ЗАХИРАМЖ**

2026 оны 05 сарын 14 өдөр Дугаар А/136 Бор-Өндөр сум

Орон нутгийн хөгжлийн сангийн хөрөнгөөс
хөрөнгө зарцуулах тухай

Монгол Улсын Засаг захиргаа, нутаг дэвсгэрийн нэгж түүний удирдлагын тухай хуулийн 66 дугаар зүйлийн 66.1 дэх хэсэг, 59 дүгээр зүйлийн 59.1.3 дахь заалт, Төсвийн тухай хуулийн 14 дүгээр зүйлийн 14.2.3 дахь заалт, Орон нутгийн хөгжлийн сангийн үйл ажиллагааны журмын 3.4.4 дахь заалт, Иргэдийн төлөөлөгчдийн Хурлын 2025 оны 12 дугаар сарын 19-ний өдрийн 16 дугаар тогтоолын 3 дугаар хавсралтыг тус тус үндэслэн ЗАХИРАМЖЛАХ нь:

1. Бор-Өндөр суманд "Камержуулалтын засвар"-ын ажил хийж гүйцэтгэхээр гэрээ байгуулсан "Айт юуор сервис" ХХК-ний ажлын гүйцэтгэл 50%-д хүрсэн тул гэрээний нийт үнийн дүнгийн 50%-ийн санхүүжилт болох 7.335.000 (долоон сая гурван зуун гучин таван мянга) төгрөгийг олгосугай.

2. Тус ажлын санхүүжилт болох 7.335.000 (долоон сая гурван зуун гучин таван мянга) төгрөгийг Орон нутгийн хөгжлийн сангийн хөрөнгөөс зарцуулахыг Санхүүгийн албаны дарга (Э.Түвшинсайхан)-д зөвшөөрсүгэй.

ЗАСАГ ДАРГА Д.ОТГОНЦЭЦЭГ

**ХЭНТИЙ АЙМГИЙН**
**БОР-ӨНДӨР СУМЫН ЗАСАГ ДАРГЫН**
**ЗАХИРАМЖ**

2026 оны 05 сарын 15 өдөр Дугаар А/137 Бор-Өндөр сум

Сангийн хөрөнгө зарцуулах тухай

Монгол Улсын Засаг захиргаа нутаг дэвсгэрийн нэгж, түүний удирдлагын тухай хуулийн 66 дугаар зүйлийн 66.1 дэх хэсэг, 59 дүгээр зүйлийн 59.1.3 дахь заалт, Хүнс, хөдөө аж ахуй, хөнгөн үйлдвэрийн сайдын 2021 оны 12 дугаар сарын 13-ны өдрийн А/361 дүгээр тушаалын хавсралт "Хоршоог хөгжүүлэх сангаас хөнгөлөлттэй зээл олгох, сонгон шалгаруулах, эргэн төлүүлэх, хяналт тавих журам"-ын 6.7 дахь хэсгийг тус тус үндэслэн ЗАХИРАМЖЛАХ нь:

1. "Хоршоо хөгжүүлэх сан"-ийн төсөл сонгон шалгаруулах хороогоор хэлэлцэгдэн батлагдсан төсөл, санхүүжүүлэх хөрөнгийн хэмжээг нэгдүгээр хавсралтаар баталсугай.

2. Хавсралтад дурдсан төслийн хэрэгжүүлэгчдээс холбогдох материалыг бүрдүүлэн авч, зээлийн гэрээ байгуулж ажиллахыг Хүнс, жижиг дунд үйлдвэр, хоршоо хариуцсан мэргэжилтэн, "Хоршоо хөгжүүлэх сан"-ийн төсөл сонгон шалгаруулах хорооны нарийн бичгийн дарга (Ц.Мөнхгэрэл)-д үүрэг болгосугай.

3. Байгуулсан гэрээний дагуу "Хоршоо хөгжүүлэх сан"-аас 160,000,000 /нэг зуун жаран сая/ төгрөгөөр санхүүжилт хийхийг Соёлын төв, сангууд хариуцсан нягтлан бодогч (Ц.Баттуяа)-д даалгасугай.

ЗАСАГ ДАРГА Д.ОТГОНЦЭЦЭГ

Сумын засаг даргын 2026 оны 05 дугаар сарын 15-ны
өдрийн А/17 дугаар захирамжийн нэгдүгээр хавсралт

**"Хоршоо хөгжүүлэх сан"-аас олгогдох төсөл, санхүүжилт**

| № | Хоршооны нэр | Хоршооны регистр | Төслийн нэр | Чиглэл | Мөнгөн дүн | Утас |
|---|---|---|---|---|---|---|
| 1 | Цорын цагаан бөмбөөхэй хоршоо | 4219988 | "Тахианы аж ахуй эрхлэх" төсөл | Тахианы аж ахуй өргөжүүлэх | 80,000,000 | 89010192 |
| 2 | Шинэ хөгжил арвижих хоршоо | 4210824 | "Үхрийн шир, хонины нэхий элдэх, боловсруулах, эцсийн бүтээгдэхүүн үйлдвэрлэх цех байгуулах" төсөл | Арьс шир, нэхий элдэх тоног төхөөрөмж, ажлын байртай болох | 80,000,000 | 80602456 |
| НИЙТ | | | | | 160,000,000 | |

**ХЭНТИЙ АЙМГИЙН**
**БОР-ӨНДӨР СУМЫН ЗАСАГ ДАРГЫН**
**ЗАХИРАМЖ**

Бор-Өндөр сум

2026 оны 05 сарын 13 өдөр Дугаар А/138

Хөрөнгө зарцуулах тухай

Монгол Улсын Засаг захиргаа нутаг дэвсгэрийн нэгж түүний удирдлагын тухай хуулийн 66 дугаар зүйлийн 66.1 дэх хэсэг, 59 дүгээр зүйлийн 59.1.8 дахь заалт, Төсвийн тухай хуулийн 14 дүгээр зүйлийн 14.2.3 дахь заалт, Бор-Өндөр сумын Засаг даргын үйл ажиллагааны хөтөлбөрийн 2.1.2 дахь заалтыг тус тус үндэслэн ЗАХИРАМЖЛАХ нь:

1.Хүүхэд, гэр бүлийн хөгжил хамгааллын "Ирээдүйн эзэд" хөтөлбөрийн хүрээнд зохион байгуулагдах "Бяцхан зүрхний хүсэл" хүүхдийн чуулганы зардалд 500,000 /таван зуун мянга/ төгрөгийг Засаг даргын мөрийн хөтөлбөрийн зардлаас зарцуулсугай.

2.Засаг даргын мөрийн хөтөлбөрийн зардлаас зохих хууль дүрэм, журмын дагуу зарцуулахыг санхүүгийн албаны дарга /Э.Түвшинсайхан/-д зөвшөөрсүгэй.

ЗАСАГ ДАРГА Д.ОТГОНЦЭЦЭГ

**ХЭНТИЙ АЙМГИЙН**
**БОР-ӨНДӨР СУМЫН ЗАСАГ ДАРГЫН**
**ЗАХИРАМЖ**

2026 оны 05 сарын 18 өдөр Дугаар А/139 Бор-Өндөр сум

Ажлын хэсэг томилох тухай

Монгол Улсын засаг захиргаа, нутаг дэвсгэрийн нэгж, түүний удирдлагын тухай хуулийн 66 дугаар зүйлийн 66.1, 59 дүгээр зүйлийн 59.1.23 дахь заалт, Иргэний хуулийн 351 дүгээр зүйлийг тус тус үндэслэн ЗАХИРАМЖЛАХ нь:

1.2026 оны орон нутгийн хөгжлийн сангийн хөрөнгөөр хийгдэж буй "Нэгдсэн эмнэлэгт хүчилтөрөгчийн ханын хийн болон соруулгын нэгдсэн системийн барилга барих" ажилд явцын хяналт тавьж, хүлээж авах үүрэг бүхий ажлын хэсгийг дараах бүрэлдэхүүнтэй томилсугай.

Ажлын хэсгийн ахлагч

А.Батбаатар Нэгдсэн эмнэлгийн дарга

Нарийн бичгийн дарга

У.Дөлгөөн-Учрал Бор-Өндөр 1 дүгээр багийн Зохион байгуулагч

Гишүүд:

Д.Цэнд-Аюуш Засаг даргын Тамгын газрын нярав

Б.Алтансүх Иргэний төлөөлөл

Э.Баяр Иргэний төлөөлөл

2. "Нэгдсэн эмнэлэгт хүчилтөрөгчийн ханын хийн болон соруулгын нэгдсэн системийн барилга барих" ажилд явцын хяналт тавьж, хүлээж авах ажлыг зохих хууль, журмын дагуу ажиллахыг ажлын хэсгийн ахлагч (А.Батбаатар)-д даалгасугай.

3. Захирамжийн биелэлтэнд хяналт тавьж ажиллахыг Засаг даргын орлогч (Х.Галбадрах)-д даалгасугай.

ЗАСАГ ДАРГА Д.ОТГОНЦЭЦЭГ

**ХЭНТИЙ АЙМГИЙН**
**БОР-ӨНДӨР СУМЫН ЗАСАГ ДАРГЫН**
**ЗАХИРАМЖ**

2026 оны 05 сарын 18 өдөр Дугаар А/140 Бор-Өндөр сум

Ажлын хэсэг томилох тухай

Монгол Улсын засаг захиргаа, нутаг дэвсгэрийн нэгж, түүний удирдлагын тухай хуулийн 66 дугаар зүйлийн 66.1, 59 дүгээр зүйлийн 59.1.23 дахь заалт, Иргэний хуулийн 351 дүгээр зүйлийг тус тус үндэслэн ЗАХИРАМЖЛАХ нь:

1.Бор-Өндөр сумын 2026 оны орон нутгийн хөгжлийн сангийн хөрөнгөөр хийгдэх "46, 51 дүгээр байрны авто замыг өргөсгөх" ажилд явцын хяналт тавьж, хүлээж авах үүрэг бүхий ажлын хэсгийг дараах бүрэлдэхүүнтэй томилсугай.

Ажлын хэсгийн ахлагч

У.Пүрэвсүрэн Холбоо 2 дугаар багийн Засаг дарга

Нарийн бичгийн дарга

Ц.Түвшинбаяр "Бор-Өндөр хот тохижилт"ОНТҮГ-ын ерөнхий инженер

Гишүүн:

С.Угтахбаяр Холбоо 2 дугаар багийн ИТХ-ын төлөөлөгч
Э.Баяр Иргэний төлөөлөл
А.Энхбаатар Иргэний төлөөлөл

2. "46, 51 дүгээр байрны авто замыг өргөсгөх" ажлын явцын хяналт тавьж, хүлээн авч зохих хууль, журмын дагуу ажиллахыг ажлын хэсгийн ахлагч (У.Пүрэвсүрэн)-д даалгасугай.

3. Захирамжийн биелэлтэд хяналт тавьж ажиллахыг Засаг даргын орлогч (Х.Галбадрах)-д даалгасугай

ЗАСАГ ДАРГА Д.ОТГОНЦЭЦЭГ

**ХЭНТИЙ АЙМГИЙН**
**БОР-ӨНДӨР СУМЫН ЗАСАГ ДАРГЫН**
**ЗАХИРАМЖ**

2026 оны 05 сарын 19 өдөр Дугаар А/141 Бор-Өндөр сум

Хүүхдийн эрхийг хамгаалах өдрийг зохион
байгуулах ажлын хэсэг байгуулах тухай

Монгол Улсын Засаг захиргаа, нутаг дэвсгэрийн нэгж, түүний удирдлагын тухай хуулийн 66 дугаар зүйлийн 66.1 дэх хэсэг, 59 дүгээр зүйлийн 59.1.23 дахь заалт, Хүүхдийн эрхийн тухай хуулийн 17 дугаар зүйлийн 17.1.2 дахь заалт, Нийтээр тэмдэглэх баярын болон тэмдэглэлт өдрүүдийн тухай хуулийн 4 дүгээр зүйлийн 4.1.6 дахь заалт, 7 дугаар зүйлийн 7.3 дахь хэсгийг тус тус үндэслэн ЗАХИРАМЖЛАХ нь:

1. Олон улсын Хүүхдийн эрхийг хамгаалах өдрийг зохион байгуулах ажлын хэсгийг дараах бүрэлдэхүүнтэйгээр байгуулсугай.

Ажлын хэсгийн ахлагч:

| | |
|---|---|
| Х.Галбадрах | Засаг даргын орлогч |

Нарийн бичгийн дарга:

| | |
|---|---|
| Ц.Эсүжин | Нийгмийн бодлогын мэргэжилтэн |

Гишүүд:

| | |
|---|---|
| И.Энхтуяа | Бор-Өндөр 1 дүгээр багийн Засаг дарга |
| У.Пүрэвсүрэн | Холбоо 2 дугаар багийн Засаг дарга |
| Д.Мөнгөнтуяа | Бумбат 3 дугаар багийн Засаг дарга |
| Ч.Саруулмөнх | Уурхайчин 4 дүгээр багийн Засаг дарга |
| Б.Мөнх-Оргил | Хүйх 5 дугаар багийн Засаг дарга |
| Н.Отгонбилэг | Өлгий 6 дугаар багийн Засаг дарга |
| Ц.Баярхүү | Цагдаагийн зохицуулагч |
| М.Чулуунцэцэг | Соёлын төвийн дарга |
| Ц.Ганхүү | Ерөнхий боловсролын Бор-Өндөр сургуулийн захирал |
| О.Гибрат | Мэргэжлийн боловсролын сургуулийн захирал |
| Ч.Амаржаргал | Ерөнхий боловсролын Оюуны уурхай сургуулийн захирал |
| П.Адилжаргал | Хүүхдийн 1 дүгээр цэцэрлэгийн эрхлэгч |
| С.Гантуяа | Хүүхдийн 2 дугаар цэцэрлэгийн эрхлэгч |
| Д.Гэрэлмаа | Хүүхдийн 3 дугаар цэцэрлэгийн эрхлэгч |
| Ө.Альмаа | Хүүхдийн 4 дүгээр цэцэрлэгийн эрхлэгч |
| Ц.Мөнхгэрэл | ХЖДҮХХМэргэжилтэн |
| Т.Хишигдүүрэн | Хүүхэд, гэр бүлийн Нийгмийн ажилтан |
| Д.Цэнд-Аюуш | ЗДТГ-ын нярав |
| Ш.Цэрэндолгор | Хэвлэл мэдээлэл хариуцсан ажилтан |

2. Олон улсын Хүүхдийн эрхийг хамгаалах өдрийг тэмдэглэн өнгөрүүлэх ажлын удирдамжийг хавсралт ёсоор баталсугай.

3. Захирамжийн хэрэгжилтэд хяналт тавьж ажиллахыг ажлын хэсгийн ахлагч (Х.Галбадрах)-д үүрэг болгосугай.

ЗАСАГ ДАРГА Д.ОТГОНЦЭЦЭГ

Засаг даргын 2026 оны 05 дугаар сарын
19 өдрийн А/141 дугаар захирамжийн хавсралт

# ХҮҮХДИЙН БАЯРЫГ ТЭМДЭГЛЭН ӨНГӨРҮҮЛЭХ АЖЛЫН УДИРДАМЖ

2026.05.26

Бор-Өндөр сум

1. Зорилго:

Олон улсын хүүхдийн эрхийг хамгаалах өдрийг тэмдэглэн өнгөрүүлж, Хүүхдийн эрхийн тухай конвенц, Хүүхдийн эрхийн тухай хууль, Хүүхэд хамгааллын тухай хууль, сумын Засаг даргын 2025-2028 оны үйл ажиллагааны хөтөлбөрийн хэрэгжилтийг хангах, сумын Хүүхдийн төлөө зөвлөлийн үйл ажиллагааны төлөвлөлтийн хэрэгжилтийг хангах, хүүхдийн санал санаачлагыг дэмжих, хүүхдийн эрхийг хангахад олон нийтийн оролцоог нэмэгдүүлэх, нөлөөллийн олон талт арга хэмжээг зохион байгуулж хүүхэд бүрт хүүхдийн баярын дурсамж үлдээхэд оршино.

2. Хамрах хүрээ:

Бор-Өндөр сумын нийт хүүхэд багачууд, гэр бүлүүд

3. Хугацаа:

2026 оны 05 дугаар сарын 30-ны өдрөөс 2026 оны 06 дугаар сарын 01-ний өдөр

4. Үйл ажиллагаа:

| № | Үйл ажиллагаа | Хугацаа | Цаг | Хариуцах эзэн |
|---|---|---|---|---|
| **БАЯРЫН ХУРАЛ** | | | | |
| 1 | Баярын хурлын угталт | 05 сарын 30 | 15 цаг | Одонтой эхчүүд групп |
| 2 | “Алдарт эх” одон гардуулах ёслолын арга хэмжээ | 05 сарын 30 | 15 цаг | Нийгмийн бодлогын мэргэжилтэн |
| 3 | Урлагийн тоглолт | 05 сарын 30 | 15 цаг | Соёлын төв |
| **ХҮҮХДИЙН БАЯР** | | | | |
| 4 | Автомашингүй өдөр | 06 сарын 01 | 09-20 цаг | Сум дундын цагдаагийн хэлтэс |
| 5 | “Үлгэрийн баатрууд амилсан нь” Баярын жагсаал | 06 сарын 01 | 10 цаг | Сумын Хүүхдийн зөвлөл, Одонтой эхчүүд групп |
| 6 | Хүүхдийн баярын нээлтийн арга хэмжээ | 06 сарын 01 | 11 цаг | Соёлын төв |
| 7 | Бэлэг гардуулах үйл ажиллагаа | 06 сарын 01 | 13 цаг | Багийн Засаг дарга нар, ХХҮГМэргэжилтэн |
| **ӨРТӨӨЧИЛСӨН АЯЛАЛ** | | | | |
| 8 | “Хамтдаа тоглоё” өртөө | 05 сарын 31 | 11 цагт | Мэргэжлийн боловсролын сургууль |
| 9 | “3*3” өртөө | 05 сарын 31 | 11 цагт | ЕБ-ын Бор-Өндөр сургууль |

| | | | | |
|---|---|---|---|---|
| 10 | "Спорт өрөлт" өртөө | 06 сарын 01 | 12-14 цаг | ЕБ-ын Оюуны уурхай сургууль |
| 11 | "Оюунлаг хүүхэд" өртөө | 06 сарын 01 | 12-14 цаг | Хүүхдийн 1-р цэцэрлэг |
| 12 | "Open mic, фото" өртөө | 06 сарын 01 | 12-14 цаг | Хүүхдийн 2-р цэцэрлэг |
| 13 | "STEAM" өртөө | 06 сарын 01 | 12-14 цаг | Хүүхдийн 3-р цэцэрлэг |
| 14 | "Хурдны мангас-Спорт өрөлт" өртөө | 06 сарын 01 | 12-14 цаг | Хүүхдийн 4-р цэцэрлэг |
| 15 | "Хоггүй хот-Амттай шагнал" өртөө | 06 сарын 01 | 12-14 цаг | Хот тохижилт ОНТҮГ |
| **УРАЛДААН, ТЭМЦЭЭН** | | | | |
| 16 | Гар зургийн уралдаан | 05 сарын 28-30 | 17 цаг | Бор-Өндөр сум дахь сум дундын Шүүх |
| 17 | "Манцуйтай тамирчин" /7-12 сартай хүүхдүүд/ | 05 сарын 31 | 11 цагт | Уурхайчин 4 дүгээр баг |
| 18 | "Хүүхэд бүр ялагч" роликны уралдаан | 06 сарын 01 | 13 цагт | Бор-Өндөр 1 дүгээр баг |
| 19 | "Дугуйтай баатрууд" дугуйн уралдаан | 06 сарын 01 | 14 цагт | Холбоо 2 дугаар баг |
| 20 | "Бяцхан гүйгчид" гүйлтийн уралдаан /3-5 нас/ | 06 сарын 01 | 13 цагт | Бумбат 3 дугаар баг |
| 21 | "Ирээдүйн аваргууд" бөхийн барилдаан | 06 сарын 01 | 16 цагт | Хүйх 5-р баг, Өлгий 6-р баг |
| 22 | Open mic | 06 сарын 01 | 18 цагт | Соёлын төв |

5. Анхаарах зүйлс:

- Хүүхдийн нас, сэтгэхүйн онцлогт тохирсон үзвэр, үйлчилгээ, уралдаан тэмцээнийг өргөнөөр зохион байгуулах, ингэхдээ хүүхдийн аюулгүй байдлыг нэн тэргүүнд харгалзах
- Зохион байгуулж буй арга хэмжээнүүдэд хүүхэд бүрийн тэгш оролцоог хангах
- "Хоггүй баяр, хөгжилтэй дурсамж" уриан дор үйлчилгээний цэгүүдэд хогийн сав байршуулах, хүүхэд эцэг эхчүүдэд хандан хогийн саванд хогоо хаях зөвлөмжийг хүргэх
- Хүүхдийн баярын өдрөөр ресторан, нийтийн хоолны үйлчилгээний газрууд эрүүл ахуйн шаардлагад нийцсэн хүнсний бүтээгдэхүүнээр үйлчилгээ үзүүлэх
- Баярын арга хэмжээ болж буй газар хүүхдэд сөрөг нөлөө үзүүлэхүйц бараа бүтээгдэхүүний худалдаа явуулахыг хориглох, хариуцсан мэргэжилтэн хяналт тавьж ажиллах

**ЗАСАГ ДАРГЫН ТАМГЫН ГАЗАР**

ХЭНТИЙ АЙМГИЙН
БОР-ӨНДӨР СУМЫН ЗАСАГ ДАРГЫН
ЗАХИРАМЖ

2026 оны 05 сарын 19 өдөр Дугаар А/142 Бор-Өндөр сум

Замын хөдөлгөөнийг хэсэгчлэн
зогсоох тухай

Монгол Улсын Засаг захиргаа, нутаг дэвсгэрийн нэгж, түүний удирдлагын тухай хуулийн 66 дугаар зүйлийн 66.1 дэх хэсэг, 59 дүгээр зүйлийн 59.1.23 дахь заалт, Зам хөдөлгөөний аюулгүй байдлын тухай хуулийн 9 дүгээр зүйлийн 9.3.1 дэх заалтыг тус тус үндэслэн ЗАХИРАМЖЛАХ нь:

1.“Бор-Өндөр марафон – 2026” гүйлтийн тэмцээнийг тохиолдуулан 2026 оны 05 дугаар сарын 22-ны өдрийн 15:00–17:00 цагийн хооронд тээврийн хэрэгслийн хөдөлгөөнийг хавсралтад заасан маршрутын дагуу хязгаарласугай.

2. Захирамжийн биелэлтэд хяналт тавьж ажиллахыг Бор-Өндөр сумын Сум дундын Цагдаагийн хэлтсийн дарга (цагдаагийн хурандаа Т.Энхбаяр)-т үүрэг болгосугай.

ЗАСАГ ДАРГА Д.ОТГОНЦЭЦЭГ

Бор-Өндөр сумын Засаг даргын 2026 оны

05 дугаар сарын 19-ний өдрийн А/142 дугаартай

захирамжийн хавсралт

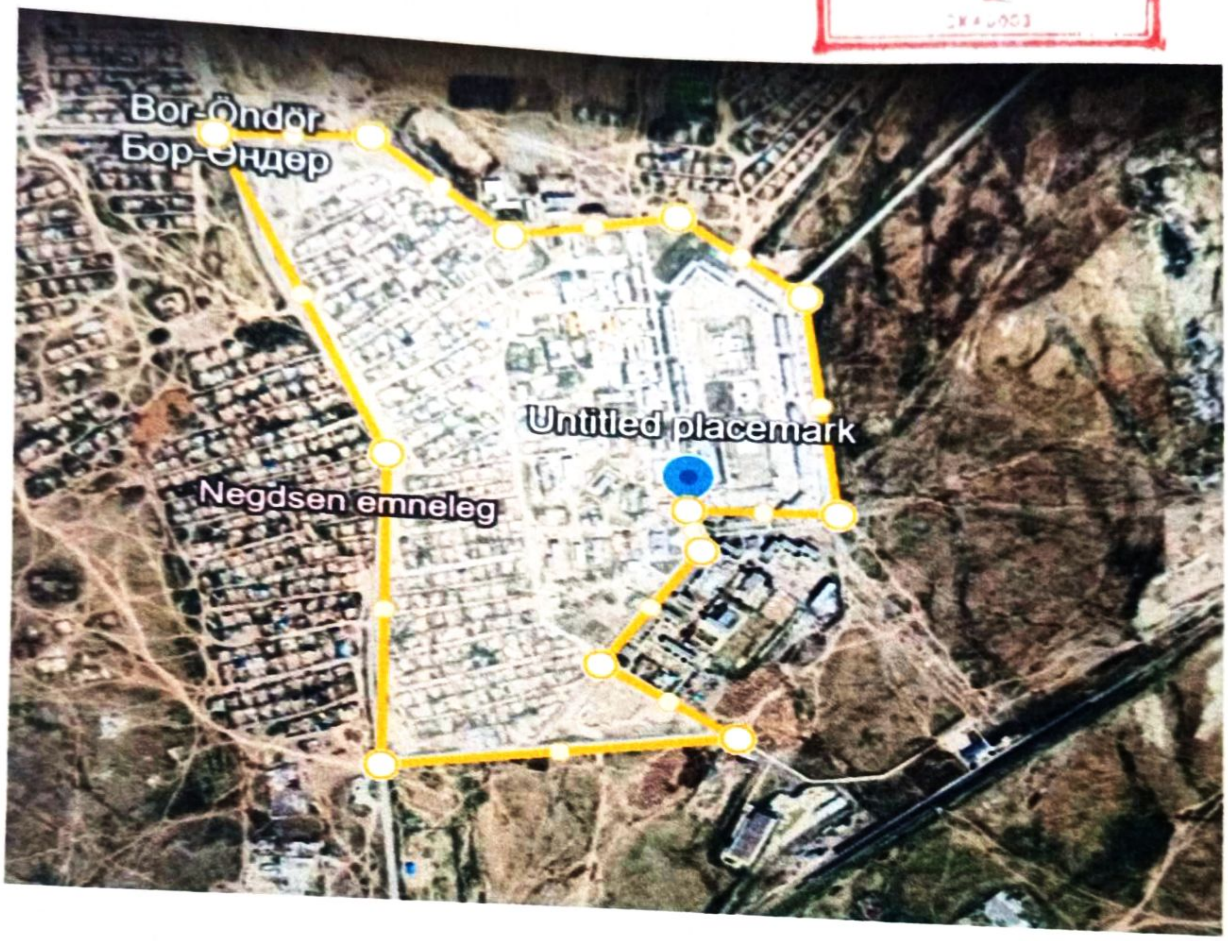

**ХЭНТИЙ АЙМГИЙН**
**БОР-ӨНДӨР СУМЫН ЗАСАГ ДАРГЫН**
**ЗАХИРАМЖ**

2026 оны 05 сарын 19 өдөр Дугаар А/143 Бор-Өндөр сум

Газар ашиглалтын зориулалт өөрчлөх тухай

Монгол Улсын Засаг захиргаа, нутаг дэвсгэрийн нэгж, түүний удирдлагын тухай хуулийн 66 дугаар зүйлийн 66.1, 66.3 дахь хэсэг, Газар зохион байгуулалт, геодези зурагзүйн газрын даргын 2021 оны А/187 дугаар тушаалын хавсралтаар батлагдсан "Газар эзэмших, ашиглах гэрчилгээ олгох журам"-ын 8.10 дахь хэсэг, Хэнтий аймгийн газар зохион байгуулалтын ерөнхий төлөвлөгөөг тус тус үндэслэн ЗАХИРАМЖЛАХ нь:

1. Бор-Өндөр сумын 4 дүгээр багийн нутаг дэвсгэрт байрлах иргэний эзэмшлийн газрын зориулалтыг эзэмшигч иргэний хүсэлтийг харгалзан, нэгдүгээр хавсралтад заасны дагуу өөрчлөн эзэмшүүлсүгэй.

2. Газар ашиглалтын зориулалт өөрчлөгдсөн газрын мэдээллийг захирамжийн дагуу Газрын кадастрын мэдээллийн санд тусгахыг Газрын даамал /Т.Эрдэнэзаяа/-д зөвшөөрсүгэй.

3. Газар эзэмшүүлэх гэрээнд заасан зориулалт, нөхцөлийн дагуу газраа эзэмшин, гэрээг жил бүр дүгнүүлж ажиллахыг газар эзэмшигч иргэнд үүрэг болгосугай.

ЗАСАГ ДАРГА Д.ОТГОНЦЭЦЭГ

Сумын Засаг даргын 2026 оны
05 дугаар сарын 19-ны өдрийн
А/143 дугаар захирамжийн 01-р хавсралт

Газар эзэмшигч болон газрын мэдээлэл

| д/д | Газар эзэмшигчийн | | Газрын | | | | |
|---|---|---|---|---|---|---|---|
| | Хуулийн этгээдийн нэр | Регистр | Хэмжээ /м$^2$/ | Нэгж талбарын дугаар | Шинэчилсэн зориулалт | Эзэмших хугацаа /жил/ | Байршил |
| 1 | Боржигин Тогооч Эрдэнэчимэг | СЩ82020803 | 3000.0 | 2322002902 | 2111: Худалдаа, үйлчилгээний төв, цогцолбор | 2 | 4-р баг Уурхайчин, Сайхан-4 гудамж, 400 тоот |

**ХЭНТИЙ АЙМГИЙН**
**БОР-ӨНДӨР СУМЫН ЗАСАГ ДАРГЫН**
**ЗАХИРАМЖ**

2026 оны 05 сарын 19 өдөр Дугаар А/144 Бор-Өндөр сум

Газар эзэмших эрхийн гэрчилгээг
шилжүүлэх тухай

Монгол Улсын Засаг захиргаа, нутаг дэвсгэрийн нэгж, түүний удирдлагын тухай хуулийн 66 дугаар зүйлийн 66.1, 66.3 59 дүгээр зүйлийн 59.1.23 дахь заалт, Газрын тухай хуулийн 38 дугаар зүйлийн 38.1, 38.3, 38.4 дэх заалтыг тус тус үндэслэн ЗАХИРАМЖЛАХ нь:

1. Холбогдох хуульд тогтоомжийн дагуу газар эзэмших эрхийн гэрчилгээг шилжүүлэх тухай нотлох баримт бүрдүүлэн цахим хүсэлт гаргасан иргэний газар эзэмших эрхийн гэрчилгээг Нэгдүгээр хавсралтад зааснаар шилжүүлсүгэй.

2. Газар эзэмших эрхийн гэрчилгээг шилжүүлэн авсан иргэнтэй гэрээ байгуулан, гэрээний биелэлтэд байнгын хяналт тавьж ажиллахыг Газрын зөрчил илрүүлэх, илэрсэн зөрчлийг арилгуулах арга хэмжээ авах ажлын хэсэгт үүрэг болгосугай.

3. Газар эзэмших гэрээнд тусгагдсан зориулалт, нөхцөлийн дагуу газраа эзэмшин, гэрээний биелэлтийг жил бүр дүгнүүлж байхыг газар эзэмших эрхийн гэрчилгээг шилжүүлэн авсан иргэнд үүрэг болгосугай.

4. Энэхүү захирамж гарсантай холбогдуулан Бор-Өндөр сумын Засаг даргын 2025 оны А/169 тоот захирамжийн Л.Саранзаяад холбогдох хэсгийг хүчингүй болсонд тооцсугай.

ДАРГА Д.ОТГОНЦЭЦЭГ

Сумын Засаг даргын 2026 оны
...05.. дугаар сарын ..19.. -ны өдрийн
А/114 дугаар захирамжийн нэгдүгээр хавсралт

Газар болон эзэмшигчдийн мэдээлэл

| д/д | Эрх шилжүүлэн авч буй иргэн, хуулийн этгээдийн нэр | Регистр | Газрын хэмжээ /м²/ | Эзэмшиж хугацаа | Газрын байршил хаяг | Нэгж талбарын дугаар | Зориулалт | Эрх шилжүүлж буй иргэн хуулийн этгээдийн нэр, регистр | Эрх шилжүүлэх үндэслэл |
|---|---|---|---|---|---|---|---|---|---|
| 1 | Боржигин Чулуунбат Бямбажав | ЕА74051818 | 1500 | 6 | 2-р баг Холбоо, Шинэ зам-1 гудамж, 103 тоот | 2322003939 | ШТС | Боржигин Лувсанпүрэв Саранзаяа СЩ87011710 | Газар эзэмших эрх шилжүүлэх гэрээ 2026.05.12/278 |

**ХЭНТИЙ АЙМГИЙН**
**БОР-ӨНДӨР СУМЫН ЗАСАГ ДАРГЫН**
**ЗАХИРАМЖ**

2026 оны 05 сарын 19 өдөр Дугаар А/145 Бор-Өндөр сум

Газар эзэмшүүлэх тухай

Монгол Улсын засаг захиргаа, нутаг дэвсгэрийн нэгж, түүний удирдлагын тухай хуулийн 66 дүгээр зүйлийн 66.1 дахь заалт, Газрын тухай хуулийн 21 дүгээр зүйлийн 21.4.3 дахь заалт, Монгол Улсын засгийн газрын 2026 оны "Улсын хэмжээнд 2026 онд эзэмшүүлэх, ашиглуулах газрын байршил, хэмжээ, зориулалтын жагсаалт батлах тухай" 45 дугаар тогтоолыг тус тус үндэслэн ЗАХИРАМЖЛАХ нь:

1. Сумын тухайн жилийн газар зохион байгуулалтын төлөвлөгөөнд тусгагдаж батлагдсан газарт газар эзэмших хүсэлт гаргасан аж ахуйн нэгжид нэгдүгээр хавсралтад заасны дагуу газрыг эзэмшүүлсүгэй.

2. Газар эзэмших эрхийн гэрчилгээ авсан аж ахуйн нэгжийн удирдах албан тушаалтантай гэрээ байгуулан гэрээнд байнгын хяналт тавьж ажиллахыг Газрын даамал /Т.Эрдэнэзаяа/-д, гэрээнийхээ дагуу газраа эзэмшин, жил бүр гэрээгээ дүгнүүлж байхыг газар эзэмшигчид үүрэг болгосугай.

ДАРГА Д.ОТГОНЦЭЦЭГ

Сумын Засаг даргын 2026 оны
05 дугаар сарын 19-ны өдрийн
А/115 дугаар захирамжийн 01-р хавсралт

Газар эзэмшигч болон газрын мэдээлэл

| д/д | Газар эзэмшигч | | Газрын | | | | |
|---|---|---|---|---|---|---|---|
| | Хуулийн этгээдийн нэр | Регистр | Хэмжээ /м$^2$/ | Нэгж талбарын дугаар | Зориулалт | Хугацаа /жил/ | Байршил |
| 1 | Баянтэгш импекс ХХК | 2609436 | 495503 | 4895728 | 2601: Ашиглалт, олборлолт явуулж буй уурхайн талбай | 15 | 6-р баг Өлгий, Хүдрийн биет-9, MV-008656 |

**ХЭНТИЙ АЙМГИЙН**
**БОР-ӨНДӨР СУМЫН ЗАСАГ ДАРГЫН**
**ЗАХИРАМЖ**

2026 оны 05 сарын 19 өдөр Дугаар А/146 Бор-Өндөр сум

Иргэнд өмчилсөн газрын мэдээллийг
засварлах, нөхөн олгох тухай

Монгол Улсын Засаг захиргаа, нутаг дэвсгэрийн нэгж, түүний удирдлагын тухай хуулийн 66 дугаар зүйлийн 66.1, 66.3 дахь хэсэг, 59 дүгээр зүйлийн 59.1.23 дахь заалт "Монгол Улсын иргэнд газар өмчлүүлэх тухай хууль"-ийн 14 дүгээр зүйлийн 14.1.1 дэх заалт, Газрын тухай хуулийн 57 дугаар зүйлийн 57.1 дэх хэсгийг тус тус үндэслэн ЗАХИРАМЖЛАХ нь:

1. Бор-Өндөр – Даланжаргалан чиглэлийн хатуу хучилттай автозамын ажилтай холбоотой зарим иргэдийн өмчлөлийн газрын байршил өөрчлөх, газар чөлөөлөх ажлын хүрээнд эрх ашиг нь хөндөгдөж буй иргэд, Бор-Өндөр сумын Засаг даргын Тамгын газар, автозамын ажил гүйцэтгэгч "Билэгт зам" ХХК-ийн байгуулсан 2020 оны 07 дугаар сарын 22-ны өдрийн 20/01 дугаартай гурвалсан гэрээнд тусгагдсан заалтын дагуу автозамын зурваст орсон хэсгийг чөлөөлж байршлыг өөрчлөн, үлдсэн хэсгийг тухайн иргэнд өмчлүүлэхээр гэрээлснийг баталгаажуулсугай.

2. Энэхүү захирамж гарсантай холбоотой нэгдүгээр хавсралтад дурдсан өмнөх захирамжийн холбогдох хэсгүүдийг хүчингүй болсонд тооцсугай.

3. Холбогдох хууль тогтоомжид заасан хүрээнд өмчлөх эрхээ хэрэгжүүлэхийг газар өмчлөгчдөд, газрыг улсын бүртгэлд бүртгэх ажлыг зохион байгуулж, газар өмчлөгчийг хуулийн дагуу хүлээсэн үүргээ биелүүлэхэд хяналт тавьж ажиллахыг Засаг даргын Тамгын газрын дарга (З.Ууганжаргал)-д үүрэг болгосугай.

ЗАСАГ ДАРГА Д.ОТГОНЦЭЦЭГ

Сумын Засаг даргын 2026 оны 05-р
сарын 19-ны өдрийн А/145-р
захирамжийн нэгдүгээр хавсралт

Газар өмчлөгч иргэдийн мэдээлэл

| д/д | Өмчлөгчийн | | | | Өмнөх захирамжийн | | | | Өмнөх газрын | |
|---|---|---|---|---|---|---|---|---|---|---|
| | Ургийн овог | Эцэг эхийн нэр | Нэр | Регистр | Огноо | Дугаар | Хавсралтын дугаар | Холбогдох хэсгийн дугаар | Нэгж талбарын дугаар | Захирамжаар олгогдсон хэмжээ /мкв/ |
| 1 | Зээрд | Батсүх | Эрдэнэбаяр | СЩ96101311 | 2011.05.31 | 74 | 1 | 2 | 221000414 | 721 |
| 2 | | | | | 2021.12.10 | А/275 | 1 | 3 | 2322003288 | 700 |

2026 оны 05-р сарын 19-ны өдрийн А/146-р захирамжийн нэгдүгээр хавсралт

Үргэлжлэл

| д/д | Хэмжээ | Байршил | Ашиглалтын зориулалт | Үнэ /төгрөг/ |
|---|---|---|---|---|
| 0 | 15 | 16 | 17 | 18 |
| 1 | 700 | 4-р баг Уурхайчин, Жаргалант-1 гудамж, 101а тоот | Гэр бүлийн хэрэгцээ | 2100000 |
| 2 | 441 | 4-р баг Уурхайчин, Жаргалант-5 гудамж, 500а тоот | | |
| **Нийт** | **1141** | | | **2100000** |

**ХЭНТИЙ АЙМГИЙН**
**БОР-ӨНДӨР СУМЫН ЗАСАГ ДАРГЫН**
**ЗАХИРАМЖ**

2026 оны 05 сарын 20 өдөр Дугаар А/147 Бор-Өндөр сум

Эрсдэлийн сангаас хөрөнгө
зарцуулах тухай

"Монгол Улсын Засаг захиргаа, нутаг дэвсгэрийн нэгж, түүний удирдлагын тухай" хуулийн 66 дүгээр зүйлийн 66.1 дэх хэсэг, 59 дүгээр зүйлийн 59.1.8 дахь хэсэг "Гамшгаас хамгаалах тухай" хуулийн 32 дугаар зүйлийн 32.1.1 дахь заалтыг тус тус үндэслэн ЗАХИРАМЖЛАХ нь:

1.Гамшгийн болзошгүй эрсдэлээс урьдчилан сэргийлж шатахууны нөөц бүрдүүлэх ажлыг зохион байгуулж ажиллахыг сумын Онцгой комисст даалгасугай.

2. Шатахууны зардалд шаардагдах 2,000,000 (хоёр сая) төгрөгийг гамшгийн эрсдэлийн сангаас зохих журмын дагуу санхүүжүүлэхийг Засаг даргын Тамгын газрын санхүүгийн албаны дарга (Э.Түвшинсайхан)-д зөвшөөрсүгэй.

3.Захирамжийн хэрэгжилтэд хяналт тавьж, удирдлага зохион байгуулалтаар хангаж ажиллахыг Засаг даргын орлогч (Х.Галбадрах)-д даалгасугай.

ЗАСАГ ДАРГА Д.ОТГОНЦЭЦЭГ

**ХЭНТИЙ АЙМГИЙН**
**БОР-ӨНДӨР СУМЫН ЗАСАГ ДАРГЫН**
**ЗАХИРАМЖ**

2026 оны 05 сарын 28 өдөр Дугаар А/148 Бор-Өндөр сум

Өмчилсөн газрын байршил
өөрчлөх тухай

Монгол Улсын засаг захиргаа, нутаг дэвсгэрийн нэгж, түүний удирдлагын тухай хуулийн 66 дугаар зүйлийн 66.1, 66.3 дахь заалт, 59 дүгээр зүйлийн 59.1.8 дахь хэсэг, Газрын тухай хуулийн 29 дүгээр зүйлийн 29.11, 31 дүгээр зүйлийн 31.3 дахь заалтыг тус тус үндэслэн ЗАХИРАМЖЛАХ нь:

1. Бор-Өндөр сумын 3,4 дүгээр багийн нутаг дэвсгэрт 2014-2023 онд Гэр бүлийн хэрэгцээний зориулалттай өмчлүүлсэн газраас үер, ус, жалга, судаг, хад асгатай газарт өмчилсөн газар нь оногдсон иргэдийн хүсэлт болон Газрын зөрчил илрүүлэх, арга хэмжээ авах ажлын хэсгийн судалгааг үндэслэн нэгдүгээр хавсралтад зааснаар газрын байршлыг өөрчилсүгэй.

2. Газрын байршил өөрчлөхтэй холбоотой газар өмчлөх эрхийн гэрчилгээг шинэчлүүлэн, холбогдох хуулийн дагуу газраа ашиглахыг газар өмчлөгч иргэдэд үүрэг болгосугай.

3. Газрын байршил өөрчлөгдсөнтэй холбогдуулан газрын кадастрын мэдээллийн санд орох өөрчлөлтийг тусган, холбогдох арга хэмжээг авч, хяналт тавьж ажиллахыг Газрын даамал (Т.Эрдэнэзаяа)-д даалгасугай.

ЗАСАГ ДАРГА Д.ОТГОНЦЭЦЭГ

Сумын Засаг даргын 2026 оны
05 дугаар сарын 28-ны өдрийн
А/148 дугаар захирамжийн 1-р хавсралт

Газар өмчлөгч болон газрын мэдээлэл

| д/д | Газар эзэмшигчийн | | Газрын | | | | |
|---|---|---|---|---|---|---|---|
| | Нэр | Регистр | Хэмжээ /мкв/ | Зориулалт | Хаяг | Байршлын координат | |
| 1 | Гомбо Мөнхбаяр Нэргүй | СЧ71081963 | 625 | Гэр бүлийн хэрэгцээ | 3-р баг Бумбат, Говь-4 гудамж, 418 тоот | 1 | 377460.307 |
| | | | | | | | 5123629.784 |
| | | | | | | 2 | 377452.183 |
| | | | | | | | 5123656.252 |
| | | | | | | 3 | 377473.875 |
| | | | | | | | 5123664.129 |
| | | | | | | 4 | 377482.508 |
| | | | | | | | 5123635.647 |
| 2 | Лоовон Уламбаяр Ганбат | ЕТ80070215 | 700.0 | Гэр бүлийн хэрэгцээ | 3-р баг Бумбат, Хангай-26 гудамж, 2606 тоот | 1 | 377396.432 |
| | | | | | | | 5125180.801 |
| | | | | | | 2 | 377387.342 |
| | | | | | | | 5125204.09 |
| | | | | | | 3 | 377413.425 |
| | | | | | | | 5125214.271 |
| | | | | | | 4 | 377422.515 |
| | | | | | | | 5125190.982 |

**ХЭНТИЙ АЙМГИЙН**
**БОР-ӨНДӨР СУМЫН ЗАСАГ ДАРГЫН**
**ЗАХИРАМЖ**

2026 оны 05 сарын 28 өдөр Дугаар А/149 Бор-Өндөр сум

Газар өмчлөх эрх шилжүүлэх тухай

Монгол Улсын Засаг захиргаа, нутаг дэвсгэрийн нэгж, түүний удирдлагын тухай хуулийн 66 дугаар зүйлийн 66.1, 66.3 дахь хэсэг, 59 дүгээр зүйлийн 59.1.8 дахь заалт, Монгол улсын иргэнд газар өмчлүүлэх тухай хуулийн 7 дугаар зүйлийн 7.1 дэх хэсэг, 14 дүгээр зүйлийн 14.1.1 дэх заалт, 21 дүгээр зүйлийн 21.1 дэх хэсэг, Монгол улсын иргэнд газар өмчлүүлэх тухай хуулийг дагаж мөрдөх журмын тухай хуулийн 4-р зүйлийг тус тус үндэслэн ЗАХИРАМЖЛАХ нь:

1.Гэр бүлийн хамтын хэрэгцээнд дундаа хамтран газар өмчилсөн 1 иргэний өмчлөх эрх шилжүүлэх гэрээг харгалзан үзэж дундын өмчлөлийн газрыг үнэ төлбөргүйгээр гэр бүлийн бусад гишүүдэд шилжүүлэн 1-р хавсралтаар өмчлүүлсүгэй

2.Энэхүү захирамж гарсантай холбогдуулан хоёрдугаар хавсралтад дурдсан, өмчлөх эрхээ сэргээж байгаа 1 иргэнд урьд өмнө гарсан газар өмчлүүлсэн захирамжийн холбогдох хэсгийг хүчингүй болсонд тооцож, хоёрдугаар хавсралтаар мэдээллийг дурдсугай

3.Газар өмчлөх эрх шилжүүлэх гэрээгээр эрхээ шилжүүлсэн иргэнд хууль тогтоомжид заасны дагуу газраа үнэ төлбөргүй өмчлөх эрхтэй болохыг зөвлөсүгэй.

4.Газар өмчлөгчийн хуулийн дагуу хүлээсэн үүргийн биелэлтэд хяналт тавьж ажиллахыг Засаг даргын Тамгын газрын дарга (З.Ууганжаргал)-д үүрэг болгосугай.

ЗАСАГ ДАРГА Д.ОТГОНЦЭЦЭГ

Сумын Засаг даргын 2026 оны 05-р сарын 28-ны өдрийн 9/146 тоот захирамжийн нэгдүгээр хавсралт

Өмчлөх эрх шилжүүлэн авагч болон газрын мэдээлэл

| № | Өмчлөх эрх шилжүүлэн авагчийн | | | | Газрын | | Нэгж талбарын дугаар |
|---|---|---|---|---|---|---|---|
| | Овог | Эцэг /эх/-ийн нэр | Нэр | Регистр | Байршил | Хэмжээ/ $м^2$/ | |
| 1 | Цогт овоо | Шоовдор | Батмөнх | КЮ55041619 | 3-р баг Бумбат, Говь-2 гудамж, 203 тоот | 553 | 23220003669 |

Сумын Засаг даргын 2026 оны 05-р сарын
28-ны өдрийн А/149 тоот захирамжийн
хоёрдугаар хавсралт

Өмчлөх эрхээ сэргээж байгаа иргэдийн мэдээлэл

| № | Хамтран өмчлөөс хасагдагч иргэний | | | | Захирамж |
|---|---|---|---|---|---|
| | Овог | Эцэг /эх/-ийн нэр | Нэр | Регистр | |
| 1 | Жарангийнхан | Цэвээн | Долгор | КЮ49091800 | 2008.04.17 №60 |

ХЭНТИЙ АЙМГИЙН
БОР-ӨНДӨР СУМЫН ЗАСАГ ДАРГЫН
ЗАХИРАМЖ

2026 оны 05 сарын 29 өдөр Дугаар А/150 Бор-Өндөр сум

Орон нутгийн хөгжлийн сангийн хөрөнгөөс
хөрөнгө зарцуулах тухай

Монгол Улсын Засаг захиргаа, нутаг дэвсгэрийн нэгж түүний удирдлагын тухай хуулийн 66 дугаар зүйлийн 66.1 дэх хэсэг, 59 дүгээр зүйлийн 59.1.3 дахь заалт, Төсвийн тухай хуулийн 14 дүгээр зүйлийн 14.2.3 дахь заалт, Орон нутгийн хөгжлийн сангийн үйл ажиллагааны журмын 3.4.1, 3.4.4 дэх заалт, Иргэдийн төлөөлөгчдийн Хурлын 2025 оны 12 дугаар сарын 19-ний өдрийн 16 дугаар тогтоолын 3 дугаар хавсралтыг тус тус үндэслэн ЗАХИРАМЖЛАХ нь:

1.Бор-Өндөр суманд 2025 онд ХЭАБӨСЗДТГ/20250201013 дугаартай гэрээ байгуулсан "Бумбат 3 дугаар багт ухаалаг усан сан худалдан авах" ажил хийж гүйцэтгэсэн "Баялаг говь" ХХК-д ажлын барьцаа хөрөнгө болох 2.463.450 (хоёр сая дөрвөн зуун жаран гурван мянга дөрвөн зуун тавь) төгрөгийг олгосугай.

2.Дээрх ажлын санхүүжилт болох 2.463.450 (хоёр сая дөрвөн зуун жаран гурван мянга дөрвөн зуун тавь) төгрөгийг Орон нутгийн хөгжлийн сангийн хөрөнгөөс зарцуулахыг Санхүүгийн албаны дарга (Э.Түвшинсайхан)-д зөвшөөрсүгэй.

ЗАСАГ ДАРГА Д.ОТГОНЦЭЦЭГ